RITA
Réseaux d'innovation et de transfert agricole dans les outre-mer
https://coatis.rita-dom.fr/

acta LES INSTITUTS TECHNIQUES AGRICOLES

cirad LA RECHERCHE AGRONOMIQUE POUR LE DÉVELOPPEMENT

Réunion de concertation sur les RITA

Jeudi 8 juin 2023
Visioconférence de 13h30 à 14h30 (heure de Paris)

ORDRE DU JOUR

Présentation de l'état d'avancement des réflexions Acta/Cirad/Chambres d'agriculture France suite à la réunion du 3 mars 2023 lors du SIA et échanges avec les participants.

Ont participé à la réunion :

- **Guadeloupe :**
  - DAAF : François Letoublon
  - RIA Guadeloupe : Manuel Gérard
- **Saint-Martin :**
  - CCISM : Julien Bataille
- **Guadeloupe et Martinique :**
  - DAAF : Samuel Marchal
  - Cirad : Magalie Jannoyer
  - IT2 : Marie-Laure Lastel
- **Guyane :**
  - CTG : Jérémy Lecaille
  - RITA Guyane : Elsa Oberlis
- **La Réunion :**
  - Chambre d'agriculture : Sulliman Moullan, Gilbert Rossolin et Emma Techer
  - DAAF : Boris Calland, Richard Feuillade, Nathalie Guerrero et Sébastien Lesage
  - CIRAD : Éric Jeuffrault
  - RITA Canne : Alizé Mansuy
  - RITA Animal : Agathe Deulvot
- **Mayotte :**
  - DAAF : Bastien Chalagiraud
- **Hexagone :**
  - ACTA : Jean-Paul Bordes et Sophie Cluzeau-Moulay
  - Chambres d'agriculture France : Gwendoline Cocquet et Lisa Garlanda et Yousri Hannachi
  - MASA-DGER-SDRICI : Sylvie Verdier
  - MOM-DGOM-BPARM : Carole Manny et Oudi Serva
  - ODEADOM : Valérie Gourvennec

Se sont excusé(e)s :

- Armeflhor : Guillaume Insa
- Chambre d'agriculture de la Martinique : Isabelle Jean-Baptiste
- CIRAD : François-Xavier Côte et Frank Enjalric
- IT2 : Patrick Aubery

Synthèse de la réunion

Présentation du diaporama (en lien avec la note envoyée en amont de la réunion)

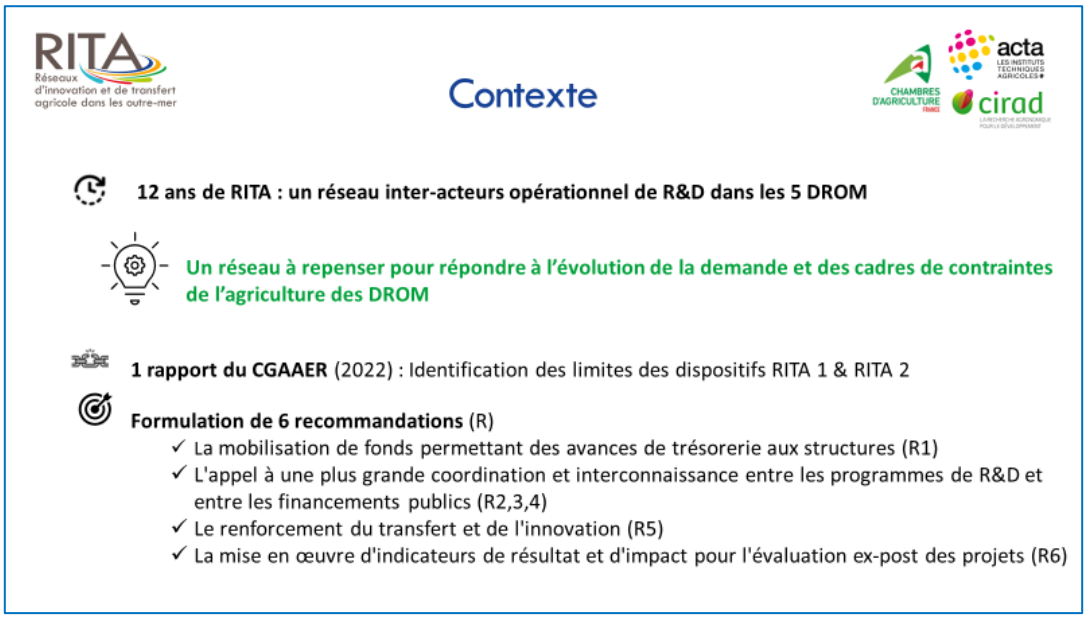

Contexte

12 ans de RITA : un réseau inter-acteurs opérationnel de R&D dans les 5 DROM

Un réseau à repenser pour répondre à l'évolution de la demande et des cadres de contraintes de l'agriculture des DROM

1 rapport du CGAAER (2022) : Identification des limites des dispositifs RITA 1 & RITA 2

Formulation de 6 recommandations (R)

- ✓ La mobilisation de fonds permettant des avances de trésorerie aux structures (R1)
- ✓ L'appel à une plus grande coordination et interconnaissance entre les programmes de R&D et entre les financements publics (R2,3,4)
- ✓ Le renforcement du transfert et de l'innovation (R5)
- ✓ La mise en œuvre d'indicateurs de résultat et d'impact pour l'évaluation ex-post des projets (R6)

Une nouvelle cellule d'animation

Élargissement et renforcement pour :

- Identifier les besoins et co-construire les solutions avec les producteurs
- Appuyer l'élaboration des projets en mobilisant les expertises
- Faciliter les synergies et les échanges d'expériences
- Capitaliser les données et transférer les innovations
- Créer du lien avec les autres initiatives (Écophyto, Dephy, réseaux de références) et assurer le relais aux niveaux national et européen

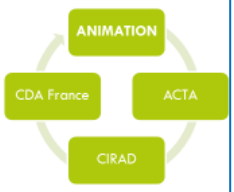

Un pilotage opérationnel clarifié

ODEADOM

Pour :

- Donner de la visibilité aux RITA au sein des différentes instances de l'ODEADOM
- Renforcer l'articulation et la transversalité entre les programmes pilotés nationalement

La complémentarité des 3 acteurs de la cellule d'animation

	Cirad	Acta	CDA France
Animation générale du réseau Rita	++	++	++
Gestion et diffusion des connaissances et outils numériques	++	++	+
Co-construction des innovations	+++	+++	+
Renforcement du maillon transfert et massification	+	+	+++
Formation	+	+	++

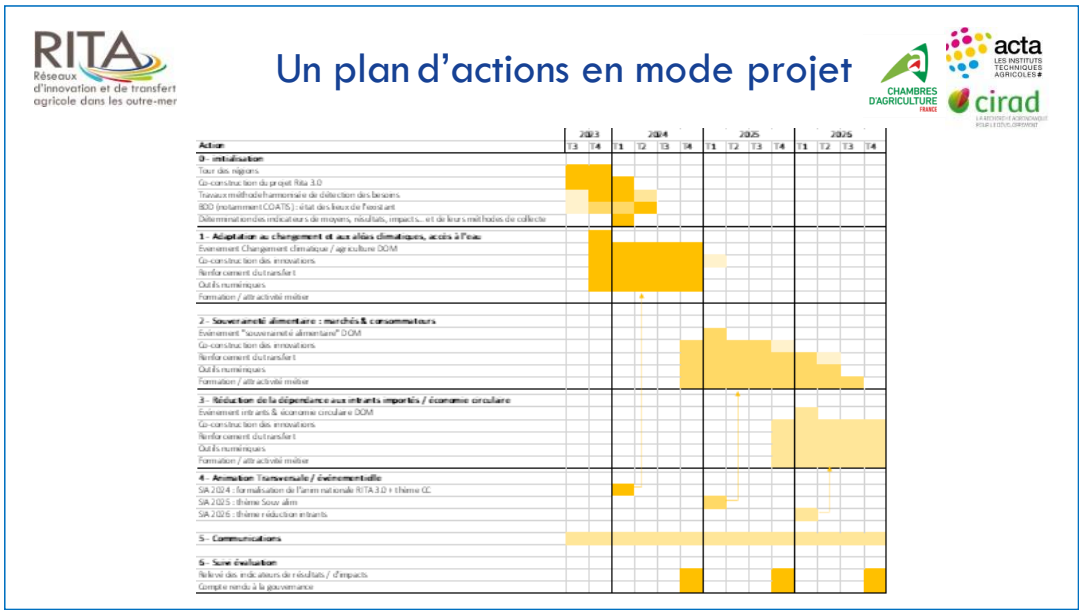

N.B. Cette diapositive n'a d'autre but que d'illustrer la volonté de travailler en mode projet. Le détail du diagramme sera à construire collectivement

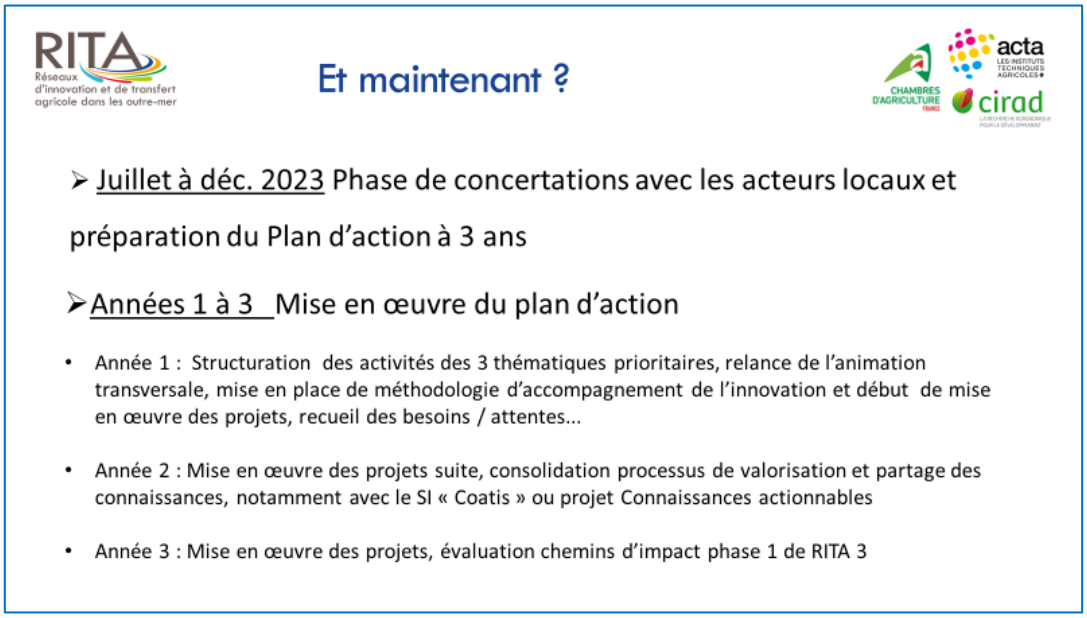

Principaux points abordés lors de la discussion

- Réaffirmation par Chambres d'agriculture France de leur volonté de s'impliquer pleinement dans l'animation nationale pour renforcer le maillon transfert et aider au décloisonnement entre acteurs de la R&D.
- Du côté de l'Odeadom, il y a la volonté de mieux faire connaître dans les différentes instances les travaux menés dans le cadre des RITA, de rassembler les expressions des besoins des professionnels et de mieux articuler les travaux mis en œuvre sur des mesures territoriales et nationales.

- La DGOM réitère l'intérêt porté au dispositif des RITA et sa volonté de proposer un soutien financier (dès lors qu'un plan détaillé aura été élaboré en veillant à la diffusion des résultats de la recherche vers les bénéficiaires finaux.
- Å Mayotte, les discussions sont en cours pour établir la maquette 2023-2027 du Feader.
- À La Réunion, les Comités de pilotage régionaux ont prévu de se réunir les 15, 22 et 23 juin pour valider les orientations aui permettront au département de lancer les appels d'offre.
- La DGER salue la méthode de travail proposée, le souhait d'articulation entre les dispositifs et le choix des thématiques prioritaires et sera attentive à l'implication de l'enseignement dans les territoires.
- L'enjeu est de réussir le transfert de la gestion entre l'État et les collectivités territoriales.
- Saint-Martin est en train de s'organiser et entend participer pleinement aux travaux des RITA. La CCISM participera aux concertations prévues pour élaborer le plan d'action national et inter-territoires.
- Le représentant de la CTG exprime sa satisfaction de voir redémarrer l'animation nationale et confirme l'importance du RITA pour sa structure, qui continuera de porter le poste d'animation. En Guyane, des enjeux de sécurité alimentaires se font très prégnants avec l'arrivée du HLB et les difficultés rencontrées par les producteurs de manioc.
- Les structures non présentes autour de la table, en particulier les collectivités territoriales (à l'exception de la Guyane), seront interrogées dans cette phase de concertation avec les acteurs.

En conclusion, la prochaine étape consiste maintenant à organiser la concertation avec les territoires. L'animation nationale reviendra très prochainement vers les différents acteurs locaux pour organiser les rencontres.