Les actions APEBA DOM

« Soutenir et développer l'Agriculture de Petite Echelle Biodiverse et Agroécologique »

AGRICULTURES & TERRITOIRES
CHAMBRE D'AGRICULTURE

Commission Outre-mer

27/11/2018

RAPPEL PROJET APEBADOM

Un enjeu : L'**APEBA**, un levier majeur pour une stratégique bioéconomique dans les DOM

Un moyen : Les **démarches collectives** : des leviers puissants d'innovation au cœur des dispositifs actuels

Finalité : Renforcer la multiperformance des exploitations en **APEBA** en soutenant les **dynamiques collectives** animées par les CDA DOM

Objectifs :

Faire émerger et suivre **un collectif** pour l'évolution des pratiques en APEBA

Entretenir des relations de partenariat avec les **RITAs**

Capitaliser les expériences d'animation de groupes en **InterDOM**

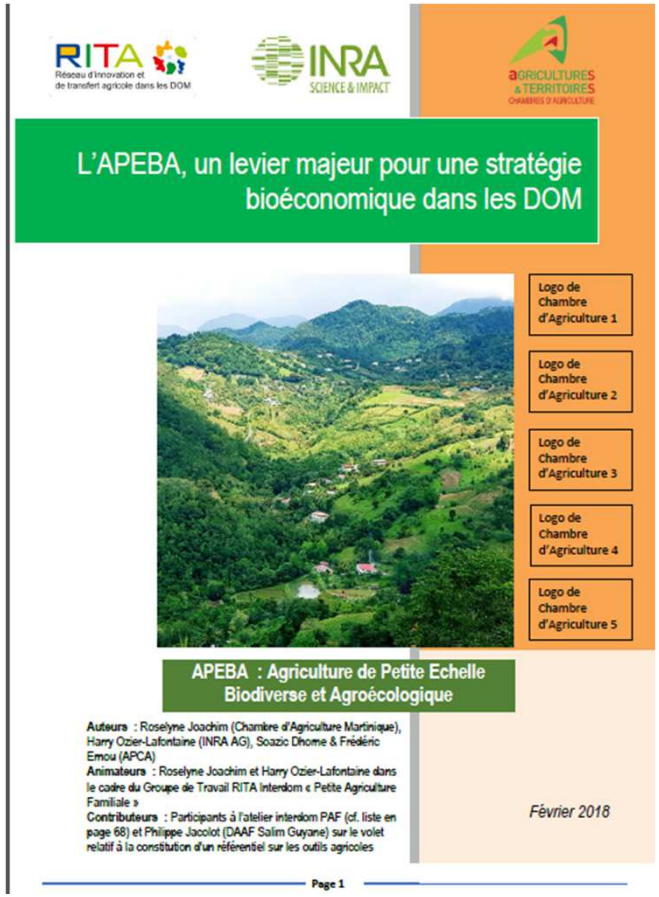

RITA Réseau d'innovation et de transfert agricole dans les DOM

INRA SCIENCE & IMPACT

AGRICULTURES & TERRITOIRES CHAMBRES D'AGRICULTURE

L'APEBA, un levier majeur pour une stratégie bioéconomique dans les DOM

Logo de Chambre d'Agriculture 1

Logo de Chambre d'Agriculture 2

Logo de Chambre d'Agriculture 3

Logo de Chambre d'Agriculture 4

Logo de Chambre d'Agriculture 5

APEBA : Agriculture de Petite Echelle Biodiverse et Agroécologique

Auteurs : Roselyne Joachim (Chambre d'Agriculture Martinique), Harry Ozier-Lafontaine (INRA AG), Soazic Dhome & Frédéric Emou (APCA)

Animateurs : Roselyne Joachim et Harry Ozier-Lafontaine dans le cadre du Groupe de Travail RITA Interdom « Petite Agriculture Familiale »

Contributeurs : Participants à l'atelier interdom PAF (cf. liste en page 68) et Philippe Jacolot (DAAF Salim Guyane) sur le volet relatif à la constitution d'un référentiel sur les outils agricoles

Février 2018

Page 1

LES ACTIONS DE TERRAIN CIBLÉES

Equipe projet / budget

DOM participants au projet : Guadeloupe, Martinique, Mayotte, Réunion

Répartition des enveloppes : 17 500 euros / action

Mayotte : Naoilou NAHAYA, BTS IIAB spécialisation fruitières et animatrice du groupement des producteurs de bananes

Guadeloupe : Nestor Guy JERPAN, technicien Conseiller en gestion de l'eau, irrigation, planification de production mécanisation emploi, commercialisation

Martinique : Roselyne JOACHIM, ingénieure en agriculture, chef de service conseiller de direction chargé de projet depuis 2010 sur APEBA dans la CDA

Réunion : Eric LUCAS, Responsable de Service du Département Diversification Végétale, ingénieur du Réseau Dephy et **Isabelle CHECKOURI**, Responsable de Service du Département Territoire et Environnement.

APCA : Tiphaine RIFFAUD, animation et coordination dispositif CasDAR pour les Chambres d'agriculture tiphaine.riffaud@apca.chambagri.fr

Les groupes identifiés

	Mayotte	Réunion	Martinique	Guadeloupe
Nombre de d'agriculteurs impliqués dans le projet	20	15	12	20
Nombre de groupes identifiés	3	1	1	1
Moyenne d'âge	50	45		48
Type d'exploitation	Jardins Mahorais	Exploitations maraîchère, vivrière, plantes médicinales	Polyculture petits élevages, AB agroécologie	polyculture élevage

Problématiques communes

- **Approvisionnement en eau**
- **Commercialisation / accès au marché**
- **Technique (irrigation, gestion enherbement, gestion des intrants…)**
- Caractères sanitaires
- Trésorerie
- Equipement
- Gestion de travail
- Sous valorisation de produits agricoles

CALENDRIER PRÉVISIONNEL

- **Fin 2018 à mi 2020**
  - Conventionnement
  - Actions de terrain (durée 18 mois)
  - Coordination APCA

- **Mi 2020 à fin 2020**
  - Valorisation des travaux (durée 6 mois)
  - Clôture du projet