TRANS AGRI DOM

RITA
Réseaux d'innovation et de transfert agricole dans les outre-mer

8ème Colloque annuel des RITA

28 février 2020

Salon International de l'Agriculture, Paris

cirad

acta LES INSTITUTS TECHNIQUES AGRICOLES

UNION EUROPEENNE

l'Europe s'engage en France avec le FEADER

RéseauRural Français 2014 - 2020

Liberté • Égalité • Fraternité
RÉPUBLIQUE FRANÇAISE

TRANS AGRI DOM

RITA
Réseaux d'innovation et de transfert agricole dans les outre-mer

Séquence 2. Diversifier les productions de l'exploitation agricole

Agroforesterie / Typologie des agriculteurs cultivant des espèces de sous-bois : Stéphane Saj (Cirad, Guyane)

Témoignage : Fundi Madi, producteur de vanille à Mayotte et Julie Moutet, coordinatrice de l'Association Saveurs et Senteurs de Mayotte

Contexte

Plan National pour l'Agroforesterie du MAA (2015) : quels développements pour les Outre-Mer?

Rapport DGPE/BCCB, M. Rivière (2017) : état des lieux de quelques types de systèmes de culture, 4 pistes / dvpt

Intégration dans les travaux des RITA (2017) :

Travaux inter-Dom	**Travaux intra-Dom**	**Missions d'expertise Cirad**
AgroEcoDom (2016-17)	Banabio (2018-22), 972	2017 : 974 et 976
TransAgriDom (2018-20)	C_2G_2 (2019-21), 973	2018 : 973; 2019 : 972
ApiDom (2020-24)	Cacao café, 971	2020 : 971

+ contacts avec les réseaux/projets de l'hexagone : RMT, Réunir-AF

Les cartes à jouer pour les cultures dites de « sous-bois »

Un potentiel agronomique et un milieu naturel favorable

- Patrimoine et endémisme dans l'Outre-mer
- Recensement récent des variétés de café, cacao et vanille sur certains territoires

Espèces ombrophiles, arbres services et conservation des espèces

- Production pérenne compatible avec le foncier agricole et forestier

Un agriculture productrice de multiple services

- Productions multiples
- Préservation de l'environnement et – intrants

Une consommation qui évolue

- Exemples de réussite (café 974, cacao 972), marché de niche, agritourisme
- Consommation française : + bio et +locale

Diversité des systèmes rencontrés dans les Outre-Mers

Monoculture (y compris hors sol) → **Couvert forestier** (+/- dense/divers)

Vanille

Cacao

Café

Profil « type » des exploitations

L'exploitant

- **Homme** (88%)
- 30-39 ans (33%)
- **agriculteur en plein** (80%)
- **Propriétaire** (70%)
- **cotisant à une associat°/groupement** (70%)
- ~~**perçoit certaines aides PAC**~~ (51%)

L'exploitation agricole

- **SAU entre < 10 ha** (60%)
- SAU exploitée 1 à 3ha (33%)
- **pépinière** (54%)
- **Transformateur** (56%) ou souhaite transformer (5%)
- Vente de certains produits sur le marché (40%)

Parcelle cacao, café et/ou vanille

- **< 1ha** (54%)
- pente faible
- sur argile et limon
- **culture de 0 à 3 ans** (51%)
- disposition aléatoire (50%) ou en ligne (30%)
- **1 ou 2 strates : structure simple** (73%)

Points clés itinéraire technique

- **sans apport d'eau** (80%)
- **ne fertilisant pas** (57%)
- **désherbage manuel** (52%)
- **0 pesticides de synthèse** (95%)
- **Certifié BIO** (29%) ou **le souhaite** (47%)

Sur environ 90 personnes interrogées en 2019 et dont les données ont pu être exploitées.

Profil « type » des exploitations

L'exploitant

- Agriculteur professionnel
- Relativement jeune
- Dynamique d'association
- Difficultés de trésorerie et d'accès aux aides

L'exploitation agricole

- EA de taille limitée
- Recherche d'autonomie et de maitrise le VA produite
- Impact local

Parcelle cacao, café et/ou vanille

- Petites surfaces, jeunes plantations
- Grande diversité de systèmes

Points clés itinéraire technique

- Travail manuel
- Respectueux de l'environnement par choix et/ou contrainte

Sur environ 90 personnes interrogées en 2019 et dont les données ont pu être exploitées.

Bilan rapide

- Il est difficile de relier des types de SdC à des profils d'agriculteurs.
- D'une manière générale, **l'agroforesterie contenant des espèces de sous-bois reste relativement anecdotique** (< 1% de la SAU des Dom).

Les contraintes du développement de l'AF d'espèces de sous-bois sont celles de l'agriculture « familiale »/à vocation locale

- Néanmoins l'AF apparait sur tous les terrains dans une **phase ascendante, avec des systèmes (très) bas-intrants, les agriculteurs s'y lançant ayant notamment conscience « des cartes à jouer » en termes de valorisation**.

Plusieurs modèles technico-économiques nécessaires pour des profils de SdC et d'agriculteurs différents

Appui spécifique à l'agroforesterie ou inclusion dans des schémas d'accompagnement plus généraux (diversificat°/reconversion) ?

Merci de votre attention

L'ensemble des travaux sur l'agroforesterie effectués dans le cadre du projet TransAgriDom et des journées techniques des RITA est disponible sur COATIS

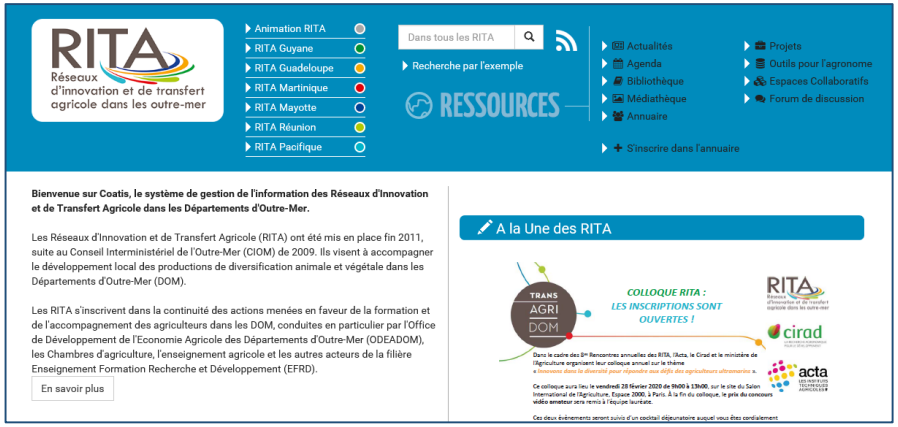

https://coatis.rita-dom.fr