Bien choisir ses espèces pour une productivité optimale

Les bonnes questions à se poser

Chaque espèce se développe de manière optimale dans un environnement qui lui est propre. Il est donc important de choisir les espèces à implanter en fonction du milieu dans lequel elles seront. Une espèce adaptée à son environnement se développera de manière optimale et la prairie sera donc plus productive.

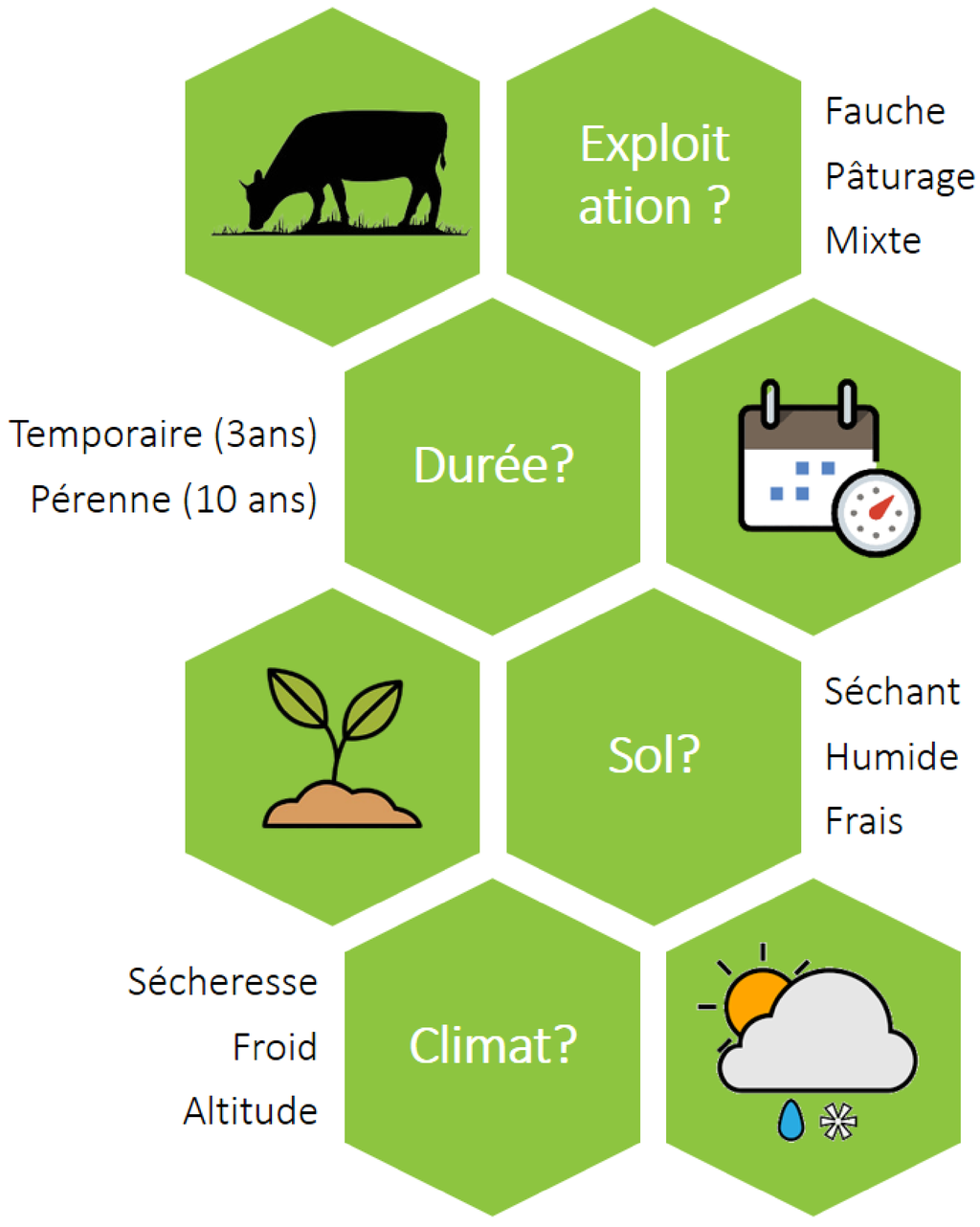

INTÉRÊTS D'UNE PME

- Robustesse de la prairie
- Homogénéisation de la parcelle
- Meilleur étalement de la pousse sur l'année
- Nivellement de la valeur alimentaire

Diversifier le couvert avec des espèces aux fonctions complémentaires

Les PME doivent posséder des espèces aux fonctions diversifiées afin d'avoir une prairie plus efficace et plus résiliente face aux aléas. La prairie sera ainsi plus productive.

Espèces avec une fonction de production	Espèces avec une fonction d'engazonnement	Espèces avec une fonction de qualité
Dactyle	RGA	Trèfle violet
Fétuque élevée	Pâturin	Trèfle blanc
Trèfle violet	Trèfle blanc	Luzerne

Poster financé par l'Union européenne et le Département de la Réunion ans le cadre du FEADER
- Fonds européen agricole pour le développement rural.