COMPTE-RENDU

Le 15 décembre 2022

« PV 13ème Comité Pilotage Régional du RITA Canne La Réunion »

Rédacteur : Alizé MANSUY, Animatrice Rita Canne & Resp Serv Techniques Culturales d'eRcane

Ordre du jour

8h30 - 9h	Accueil café	**Intervention**
9h - 9h15	Introduction	DAAF
9h15 - 9h20	Approbation Pv 12ème CPR Rita Canne	A. MANSUY, eRcane/Rita
Innovations		
9h20 - 9h40	Actualités désherbage canne	A. MANSUY, eRcane/Rita
9h40 -10h05	Adventices : traits de vie et nuisibilité	A. RIPOCHE, Cirad
10h05 - 10h35	Désherbage mécanique	J. CHETTY, eRcane
10h35 - 11h05	Plantes de services : impact sur la canne	M. CHRISTINA, Cirad
Transfert		
11h05 - 11h25	Bilan actions transfert 2022	A. MANSUY, eRcane/Rita
11h25 - 11h40	Parcelles démo : focus désherbage	G. BOURGAUT, eRcane
11h40 - 11h50	Séminaire désherbage techniciens	A. MANSUY, eRcane/Rita
11h50 - 12h10	AAP 2024 FEADER	C. PIOLIN, DAAF
12h10 -12h20	Conclusion	A. MANSUY, eRcane/Rita

Participants
Cf liste d'émargement en annexe

L'intégralité des présentations n'est pas inscrite dans le procès-verbal. Seules quelques diapositives sont insérées. Le diaporama complet est disponible sur Coatis ou ici :
https://coatis.rita-dom.fr/osiris/files/RitaCanneLaReunion13emeCopilDiaporama_fichier_ressource_221215-presentation-generale.pptx

Introduction DAAF (par Richard FEUILLADE, chef du service économie agricole)

Transfert De l'instruction des dossiers FEADER au Département en 2023 ; sauf les aides « surfaciques » qui restent gérée par la DAAF. La DAAF continuera d'assurer le pilotage de certaines actions et la présence sur le terrain. Il n'y a pas que le FEADER, par ex. les crédits notifiés de l'Odeadom sont également gérés par la DAAF.

La ligne Odeadom sera dotée de 1,6 M€ + 400 000 € exceptionnels en gestion directe DAAF pour financer les actions. Avant on avait 600 000 €.

Appel à projet prochainement lancés.

Agrofert'îles professionnels 2022 : peu de canniers, mais belle opération globalement.

Acquis de la convention canne : signée 13/07/22, incluant plus de monde avec les 4 syndicats, les industriels, la chambre d'agriculture, le ministre délégué agriculture, les 2 collectivités locales, Albioma, mais absence des rhumiers. La convention revalorise la rémunération de la canne.

Nouvelle aide d'Etat, notifiée à l'UE (les 14 M€) : le versement ne sera pas lié à la quantité mais à la surface 703 €/ha max sur la base des chiffres 2021.

Conditions pour l'octroi : Surface déclarée dans l'année et au moins une livraison de cannes, le versement commencera le 15 février 2023.

Autre nouveauté : revalorisation de la recette bagasse énergie 12,88€/t actuellement + 3€ maxi si taux de fibre supérieur (individualisé), + Albioma à hauteur de 0,82€/t.

Aide à la production : reliquat important, il sera versé aux planteurs de canne. Soit environ 3,20€/t

+ possibilité de partage du bénef de Tereos.

Campagne 2022 : 1,3 Mt, c'est très mauvais. Perte des surfaces en canne (300 ha /an), climat, pour le cyclone accord pour calamités agricoles à la canne, phénomène d'attente convention canne, coûts des intrants, difficultés de traitements herbicides.

Fort encouragement de l'Etat à la filière Canne. A côté de l'autonomie alimentaire : synergie filières interdépendantes.

Approbation PV 12ème CPR Rita Canne : validé à l'unanimité.

Ce comité de pilotage régional a porté sur la thématique du désherbage, contrairement à celui de juin qui portait sur la fertilisation. Il a été rappelé que tous les sujets de transfert et tous les travaux d'innovation sur la thématique ne peuvent être présenté faute de temps. Une sélection des sujets a été faite en accord avec la DAAF. Un tableau des différents travaux porté sur le sujet a été présente (voir ci-dessous). Les éléments sont aussi disponibles dans le tableau des innovations des partenaires ici : https://coatis.rita-dom.fr/osiris/files/RitaCanneLaReunionLesInnovationsTable_fichier_ressource_ritacanne-innovationsritamars2023.pdf

Organisme	Titre projet/étude	détails	Financement	Infos
eRcane	CanécoH V2 (Dephy Expé)	**Méthodes complémentaires** (désherbage mécanique, micro mécanisation, PDS, paille, variétés, …) – J. Chetty	Ecophyto	2019-2024
	AgriécoH V2		Ecophyto Odeadom	Juillet 2021-juin 2024
	Mécanisation & travail du sol	Désherbage **thermique**, gestion de paille – V. Preschoux & V. Barbet-Massin	FEADER	
	Plantes de services	Test de plusieurs **plantes de services** et impact sur enherbement et canne + couverts entre deux cycles – J. Chetty	Auto-financement	
	Réseau herbicide & BPE	Tests d'efficacité et sélectivité de produits **herbicides**, tests de mélanges à doses réduites – JJ Esther	FEADER	
Cirad	Nuisibilité et phénologie adventices	Evaluation des stades et dvp des **adventices** + nuisibilité sur canne – M. Schwartz & A. Ripoche	Divers et eRcane	Poste Malherbo
	Impact légumineuses sur canne	Thèse Pauline Viaud	eRcane et divers	Fin 2023
	Divers travaux sur plantes de services	Collection, dates de semis, maîtrise enherbement, mesures complémentaires sur les **plantes de services** – M. Christina	Divers	
Cirad & eRcane	Développement d'outils d'aide à la décision	**OAD** : Plant'asso, OTECAS, Wiktrop – S. Auzoux & A. Mansuy	Divers	
CA	Gestion de paille en coupe péi	Suivi de pratiques de **fanage** lors de la récolte sur groupe d'agriculture du Sud – Yvrin Rivière	-	
	Dephy Ferme	Animation groupe d'agriculteurs pour la **réduction des herbicides** – J. Antoir	Ecophyto	-

POINT INNOVATIONS

ACTUALITES HERBICIDES – Alizé MANSUY eRcane

Rappel de la situation actuelle des herbicides canne avec les prélevée et les postlevée

RITA CANNE REUNION

Actu herbicides

eRcane Valoriser la ressource canne

Herbicides de **prélevée**

Firme	Prélevée	Substance active	Dose l/ha	Statut
BASF	**Prowl 400**	pendiméthaline	3	Disparition de la molécule au niveau communautaire en 2024
Syngenta	**Mercantor Gold** *(Dual gold, Elina, Efica 960, Lecar)*	S-métolachlore	2	Métabolites de la s.a. non pertinents mais présents dans points d'eau → plan phytopharmacovigilence Recommandation à 1,3 l/ha (imposée pour maïs)
Syngenta	**Camix** *(Calibra, Domanis)* Camix	S-métolachlore +mésotrione + bénoxacor	3,75	Idem pour S-métolachlore. Recommandation à 3,125 l/ha Renouvellement Europe mai 2023 → évaluation par l'ANSES produits commerciaux → blocage avec la mésotrione
Bayer	**Merlin Flexx** *(Belledone flexx)* Merlin	isoxaflutole + cyprosulfamide	2,25	Sous dérogation 120 j. Dossier déposé pour période janvier - avril 2023.

Herbicides de **postlevée**

Firme	Postlevée	Substance active	Dose l/ha	Statut
Syngenta	Callisto *(Lumestra, Maran, Callido,Lumeo, …)*	mésotrione	1,5	Statut bloquant de la **mésotrione** (modèle ANSES) Date fin d'utilisation : **15/03/2023**
Syngenta	Elumis	mésotrione + nicosulfuron	2*0,75	Statut bloquant de la **mésotrione** (modèle ANSES) Date fin d'utilisation : **15/03/2023**
Nufarm	Chardol 600	2,4-D	1,25	Ré approbation sur canne à dose avec diminution de dose : **1,25 l/ha** au lieu de 2 l/ha Pour même quantité, **l'IFT** augmente de 60%
Corteva	Starane 200	fluroxypyr	1	RAS
Syngenta	Banvel 4S	dicamba	0,6	RAS

- **Modèle** de l'ANSES
  - Modèle FOCUS utilisé aujourd'hui (culture maïs Europe sur 4 saisons)
  - Modèle tropical (TROPHY - InraE) non finalisé, non utilisé par l'ANSES et non adapté (ex : pas de prise en compte du mulch de canne)
  - Conséquences : statut bloquant mésotrione, firmes ne déposent plus de dossier (ex : merlin)
  - → relances, courriers, et réunions à Paris pour contester ce modèle
  - → fournitures de données terrain sur le mulch à l'ANSES et l'InraE. Non prises en compte
- **Réseau BPE**
  - Produits de prélevée et postlevée testés : efficacité / sélectivité
    - Demande des **firmes** → ANSES
    - Demande de la **DGAL** → firmes → ANSES
    - Programme propre à eRcane → firmes & DGAL → ANSES
  - Si efficacité et sélectivité ok, si déjà utilisé en métropole, si volonté de dépôt par les firmes → 4-5 ans si modèle ok.
  - **Audit** janvier 2023
  - Départ retraite expert national « acquisition de références et usages orphelins », Jean Claude Malet

Discussions

AM. : la diminution de la dose homologuée du 2,4-D, fait monter les IFTH

La **DAAF** demande ce qu'il en est ? La diminution des doses homologuées fait mécaniquement augmenter les IFTH. Ça figure dans la MAEC. Ex l'IFTH de 3,1 en canne va augmenter mathématiquement. Dans les indicateurs nationaux ça ne passe pas alors même que les quantités de produits n'augmentent pas. L'indicateur est non pertinent.

BS. dit que la MAEC est incohérente, indicateur non productif.

Mieux vaut suivre les quantités annuelles par hectare.

PR. Espoir sur de nouvelles homologations ? AM. Certains molécules à l'essai semblent prometteuses, eRcane a transmis les données aux firmes et à la DGAL. Problème toujours avec le modèle de l'ANSES non-adapté à la condition tropicale / canne. 4 à 5 ans en moyenne, ça donnerait 2027 si dossier déposé en 2023.

FdB. Dans le cadre du contrôle des pulvérisateurs, un plan de prévision phytosanitaire à élaborer ? DAAF : une structure locale (OD Formation) sera opérationnelle en février 2023. Le conseil phyto sera stratégique. Diagnostic et Conseil stratégique réalisé par des organismes agréés par la DAAF. En lien avec le Certiphyto (séparation conseil/vente).

BS. On avait alerté il y a 3 ans… les décisions sont politiques désormais, les professionnels (réunion fin nov. au ministère) doivent envisager une période transitoire, et demander des adaptations pour passer ce délai.

ANSES a demandé à l'INRA en 2012 de travailler sur le sujet. Toujours pas de retour opérationnel. On a oublié le mulch sur canne (sauf année de plantation) et interception par la plante des produits qui sont sélectifs. Le domaine politique doit faire la pression pour faire avancer les choses.

<u>ADVENTICES et NUISIBILITE – Aude RIPOCHE Cirad</u>

Rappel du contexte des travaux menés :

- Adventices : bioagresseurs les plus nuisibles de la canne à sucre

Pertes de rendement dues à la compétition pour la lumière et les éléments nutritifs ➔ **nuisibilité primaire directe**

Grande diversité d'adventices et conditions tropicales très favorables à leur développement

Enjeux de réduction de l'usage des herbicides

- Amélioration de l'efficacité des pratiques de désherbage

➔ Besoin d'une meilleure **connaissance de la biologie** et de la **nuisibilité des adventices**

- Etudier la phénologie des adventices pour ….
  1. **Connaître l'époque d'apparition** et de présence des espèces
  2. **Connaître la durée de formation des graines**
  - ➔ Modifier les ITK pour limiter les infestations
  - ➔ Assurer la destruction des plantes avant la production de semences

- Objectifs des essais de phénologie
  1. Déterminer les périodes de levées préférentielles
  2. Déterminer la durée des stades phénologiques des espèces rencontrées
  3. Etudier la durée des stades phénologiques et leurs variations selon les saisons

Ensemble d'essais répartis sur l'île de la Réunion

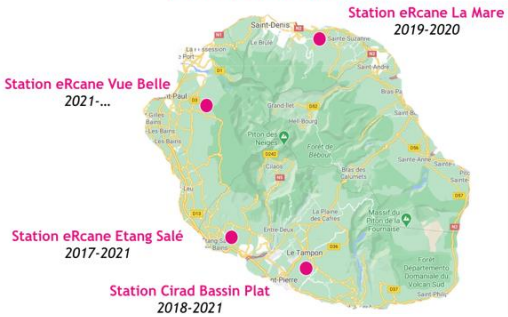

- Etudier la nuisibilité directe des adventices pour ….
  1. **Évaluer les impacts des adventices** sur les systèmes de culture
  2. **Évaluer les impacts des systèmes de culture** sur les adventices
  - ➔ Déterminer le potentiel de nuisibilité par espèces / type d'espèces
  - ➔ Adapter le désherbage pour optimiser le ratio coût / bénéfices

- Objectifs de l'essai « nuisibilité différenciée »
  1. Analyser la nuisibilité primaire directe des types d'adventices
  2. Caractériser les espèces d'adventices
  3. Analyser le lien biomasse d'adventices / perte de rendement

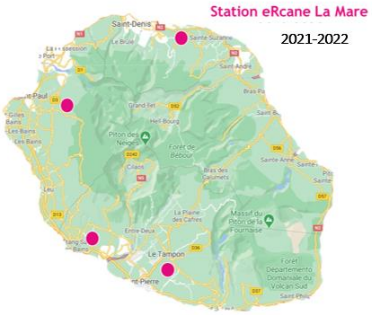

Que retenir de ces travaux à ce jour ?

SAISONNALITÉ

Prévoir les adventices qui vont se développer en fonction du mois de coupe de la canne

- Eliminer le plus d'espèces possibles après la levée
- Eviter la production de graines et la reconstitution du stock semencier

STADES PHÉNOLOGIQUES

Adapter les dates d'interventions de désherbage

Choisir les post-levées et les pratiques de désherbage alternatives adaptés aux adventices présentes

NUISIBILITÉ

Sélectionner les espèces les plus nuisibles à désherber

Limiter la nuisibilité potentielle de la flore adventice sur la production de canne

Discussions

PR : est ce qu'il est prévu d'enrichir le dispositif, sur l'est ? sur le chiendent ?

Aude Ripoche (AR) : essai nuisibilité en repousse, volonté réseau d'essai sur l'ile. Aujourd'hui inféodé au champ. Améliorer l'échantillon d'espèce, 15 espèces en cours, mais 40 majeurs. 1 individus de liane = 1h, 1H30 de prélèvement.

GwennB (GB) : est-ce que vous allez regarder différemment parcelle irrigueée et pluviale ? Calendrier lié au climat, sous parcelle irriguée, est ce que ça peut changer les prévisions d'observations ?

AR : la phénologie des espèces, une fois caractérisé, les éléments principaux, ne vont pas être influencé majoritairement par la température mais avec la somme des degrés jours. Par rapport à l'eau, diversité de situation (représentative et contrasté) objectif de modélisation.

CC : est ce qu'il serait intéressant de mettre en avant les espèces à caractère invasif ?

AR : pas d'observation. Intérêt de ce caractère pour PDS. on va étudier la question : référence sur espèce invasive.re

GilbertR (GR): méthode de dissémination

AR : observation en cours.

RF ; obj : calendrier d'intervention adapté en fonction des espèces ?

AR : oui, mieux les connaitre, pour mieux positionner les opérations de désherbage. Mais ça va prendre du temps.

AM : Ces études sont récentes, engagées par P. Marnotte, il faudra du temps pour sortir des infos fiables et confortées.

DESHERBAGE MECANIQUE MICROMECANISATION – Julien CHETTY eRcane

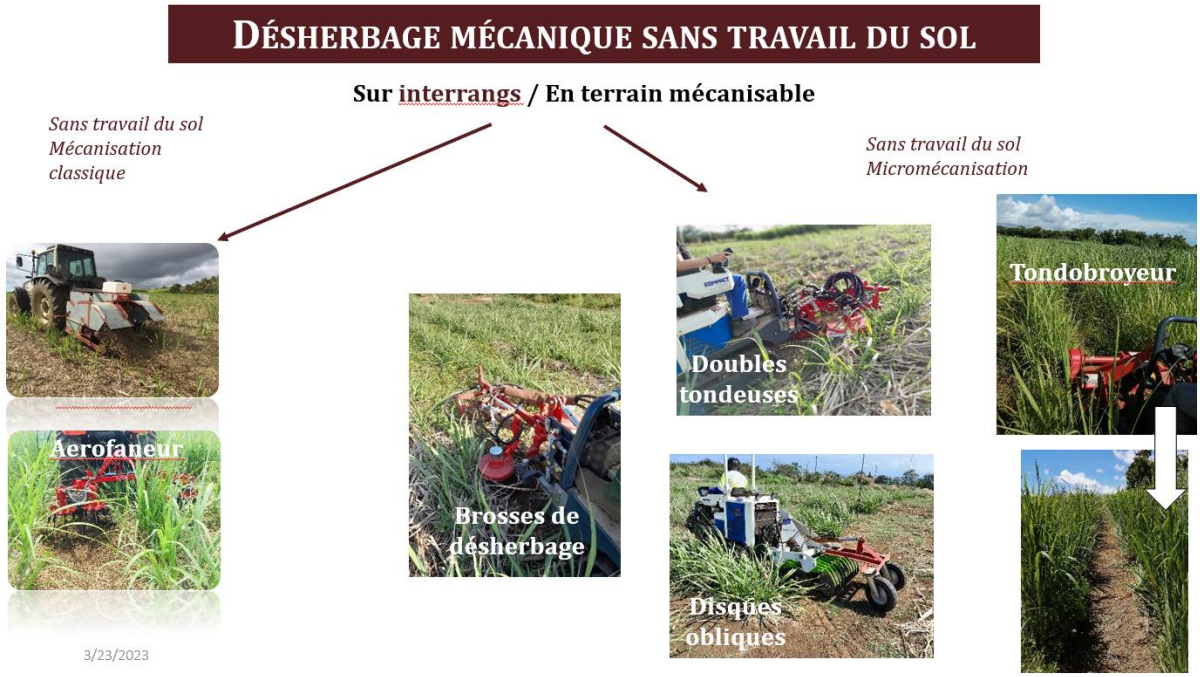

Conclusions/ perspectives

- ✓ Réduction de l'IFTH jusqu'à 50 % (traitement chimique sur rang)
- ✓ Désherbage peut être fait en conditions ventées + en présence de paille (outils sans travail du sol)
- ✓ Maitrise l'enherbement sous le seuil de nuisibilité
- ✓ Intervention en canne haute avec micromécanisation

- ❖ Terrain mécanisable (pas de cailloux + faible pente) et prévoir chemin pour les demi-tours
- ❖ ↑ Temps travail ➔ plusieurs passages nécessaires VS système conventionnel
- ❖ Exportation paille nécessaire avec travail du sol
- ❖ Risque d'érosion augmenté ++
- ❖ Rangs non maitrisés
- ❖ Nombre de passage limité en mécanisation classique

Classique : avec travail du sol : (buttage, cultivateurs, …)

Micro-mécanisation : doigts Kress, pattes d'oie, herses rotatives, rotavator,

Parcelles toujours mécanisables, absence de pailles. Microtracteurs en interrangs.

Sans travail du sol : aerofaneur, tondo, gyro, rouleau faca, brosses, double tondeuses

Avec la micro-mécanisation, 3 passages sur les premiers mois sont nécessaires.

Certains essais sont menés chez les agriculteurs.

Limites pour les tracteurs classiques = hauteurs de cannes, pente, pailles = 3 facteurs limitants

Nouveaux outils :

- Disques obliques, idée de réduction d'enherbement sans désherbage total.
- Brosses de désherbage, proche des rangs de canne : efficacité moyenne
- Rotavator : efficace sur jeunes adventices, mais bloqué par la paille

Conclusion :

On est sur des essais « systèmes » qui combinent plusieurs techniques de lutte. Réduction de l'IFTH de l'ordre de 50%. Notamment en liant la gestion par le paillis, certains outils sont compatibles.

Mais demande des terrains mécanisables.

On pense que le désherbage doit s'adapter à chaque situation et qu'une situation unique n'est pas envisageable. Adapter aux zones, aux climats, aux systèmes d'exploitation.

Question :

PR. : dates d'intervention par rapport à la pluie ? et données de consommation de carburant ?

Carburant : cf. outil OTECAS, c'est pris en compte.

Pour l'état hydrique : il faut travailler sur un sol ressuyé.

GRossolin : notion de mécanisabilité ? Certaines espèces sont mal maîtrisées… Comment faire un bon conseil ?

eRcane va chez les agriculteurs et ils participent aux évaluations. Certains outils ne sont pas efficaces sur des espèces à problème (chiendent) et de plus on fait du conseil mixte.

BCaruel : remercie pour les essais menés. Consommation en termes de main d'œuvre et de travail ? Comment peut-on envisager d'évaluer ça car il reste du travail manuel en complément. A comparer avec du 100% main d'œuvre par exemple. JC : on travaille avec Otecas pour améliorer les évaluations.

<u>PLANTES DE SERVICES – Mathias CHRISTINA Cirad</u>

Synthèse des essais eRcane 2012-2021 sur les association canne x plantes de service (PDS)

13 espèces testées dans différentes zones de l'île

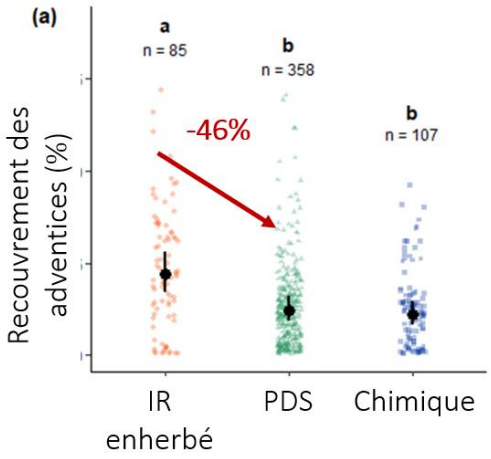

Un compromis à trouver: gestion des adventices vs rendements

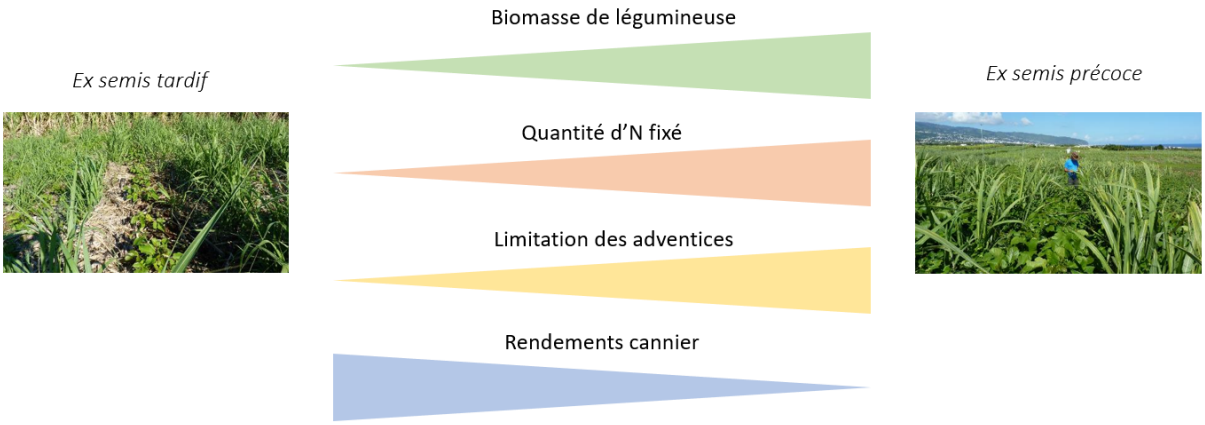

La compétitivité des légumineuses sur les adventices peut se retourner vers la canne.

Etude du mécanisme de compétition :

- Compétition sur les 6 premiers mois.
    - Compétition à l'azote : négligeable
    - Compétition à l'eau : négligeable dans les conditions de La Mare
    - Augmentation de la verse des cannes (sur un site, non observé sur d'autres)
- Vérifier pour la compétition sur d'autres éléments (P et K)

Les légumineuses fixent un peu d'N (atmosphérique) mais beaucoup de pertes de l'azote capté.

Des réflexions à mener sur l'itinéraire technique des légumineuses à insérer dans l'itinéraire canne

Questions :

PR. : racines ? il y a peu de racines chez les légumineuses, ça impacte moyennement, mais c'est sûr que l'azote ne se volatilise plus

VBM : devenir de l'azote ? décomposition de la légumineuse sur la paille ? gestion d'ensemble ou problème de paille. MC : enjeu sur l'enfouissement de la légumineuse, c'est le moyen d'avoir un fort impact positif sur le sol. A voir les mesures de volatilisation…

POINT TRANSFERT

BILAN 2022 – Alizé MANSUY eRcane

RITA CANNE : 9 matinées techniques bord de champ

→ Démonstrations d'outils, présentation de résultats via posters, …

- **Fertilisation** Mafors – 23 & 24 fev – **130** participants
- Travail min sol / dessouchage **plantation** – 15 mars – **30** participants
- Réseau **herbicides** - 18 mars – **34** participants
- **Variétés** - 25 mars – **52** participants
- **Désherbage** 14 & 16 juin : **212** participants dont 123 agriculteurs
- Atelier calcul **fertilisation** 22 juin : **20aine** agriculteurs
- Démonstration **épandage** Mafors 22 sept : **86** participants

TOTAL : 564 participants

RITA CANNE DIVERS

- 2 **Newsletters** canne
- 2 **Carocanne** dont 1 HS en cours sur la ferti
- 1 **plaquette** « Efficacité des herbicides en Canne à sucre » + fiche actualisation
- Divers **Posters** → journées techniques
- Actualisation **OTECAS** avec nouveaux prix intrants et canne – Dispo fin décembre 2022
- Vidéo Terres d'ici : désherbage & fertilisation

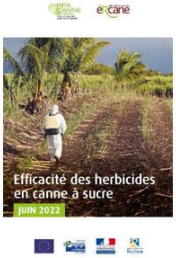

OTECAS
Outil Technico-Economique en Canne À Sucre

RITA CANNE & FORMATION & InterDom

- Séminaire/Formation pour les **techniciens** canne sur le **désherbage en 2023**

- Présentation du RITA canne lors de **formation FDSEA**

- Intervention **BPREA** avec participation sur 2 jours à l'essai Dephy Expé

- Divers **apprentis** Licence Pro, BTS en alternance ou thésard à eRcane, Cirad et TSOI

- 1 Formation **AOS RITA** Canne par la Chambre d'agriculture

- **Webinaire InterDom** sur le désherbage de la canne
19 & 26 octobre (70aine participants)

APPEL D'OFFRE SPECIFIQUE – 2020-2024

BS : mobilisation des ateliers bord de champ, surtout matinées thématiques, très beau succès. Pour les Agrofert'iles, il faudra continuer à être présent mais limiter certainement pour une efficacité meilleure.

GRossolin : partage le point de vue de BS sur les évènements réalisés « facilement » sans trop d'engagement « financier » et « humains ». Pour Agrofert'îles, mérite un test de mobilisation sur une manifestation agricole départementale. Organiser un moment spécifique sur le transfert des innovations. La CA est intéressée et cherche des partenaires pour s'y associer, prêt à lancer cette proposition au comité d'organisation ; caractère plus festif, à tester au moins une fois.

PARCELLES DEMONSTRATION – Gwenn BOURGAUT eRcane

Bilan des parcelles de démonstration 2022

Pôles Canne	Nb parcelles	Sujets principaux
Beaufonds	4	Fertilisation / enherbement
Bois-Rouge	2	Fertilisation / enherbement
Tamarins	3	Fertilisation, irrigation
Le Gol	2	Fertilization
Casernes	3	Fertilization
Total	14	

Sully (SR) : de nombreuses missions à accomplir, mais on n'est pas en retard sur les parcelles mise en place. On fait avec les moyens qu'on a. L'ensemble des tek, contribue à mener à bien cette mission.

Patrick Thomas (PT) : la parcelle de démo et rdv bord de champ sont les meilleurs moyens de faire passer les messages. Pour les priorité, la parcelle de démo ne doit pas être la dernière roue du carosse mais les les calendriers sont parfois subit et les obligations de coupes du planteur, font que

des parcelles sont perdue. Chez tereos, les parcelles de démo sont une priorité et on fera encore des efforts.

FDB : Attention particulière au suivi de cette action. Fond état sur ces actions, la Daaf continuera à suivre ces parcelles et ces actions de transfert.

SEMINAIRE DESHERBAGE TECHNICIEN – Alizé MANSUY eRcane

- Objectif
  - **transmettre aux techniciens** en lien avec des agriculteurs des **connaissances et compétences similaires**
  - **renforcer** ou **conforter** leur expertise sur la thématique du désherbage de la canne.
  - **harmoniser** le conseil et le transfert des innovations

- Programme
  - Même format que séminaire **fertilisation**
  - **5 sessions** avec partie **théorie** et **pratique terrain**
  - Chaque session **dédoublée** (Nord et Sud)
  - **2 sessions (soit 4 journée) en 2023**, 2 en 2024 et 1 Bilan en 2025
  - En **complément** des actions de transfert, copil, réunions techniques, etc.

- Sessions
  - 1ère (fin mars) → 28 mars (Sud Ouest) et 30 mars (Nord Est)
    Adventices et Herbicides - Marion SCHWARTZ & Jean-Jo ESTHER & Alizé MANSUY & Pascal MARNOTTE
  - 2ème (début juin)
    Réglage équipements & sécurité de l'opérateur – Jean-Jo ESTHER & Vladimir BARBET-MASSIN & Eric MAILLOT & Gwenn BOURGAUT
  - 3ème & 4ème (2024)
    Méthodes complémentaires
  - 5ème (2025)
    Bilan des acquis, expériences terrain, besoins complémentaires, divers…

AAP FEADER 2024 – Cécile PIOLIN DAAF

- Transfert au Conseil Départemental de la gestion des aides non surfaciques
- Création de la Direction Europe

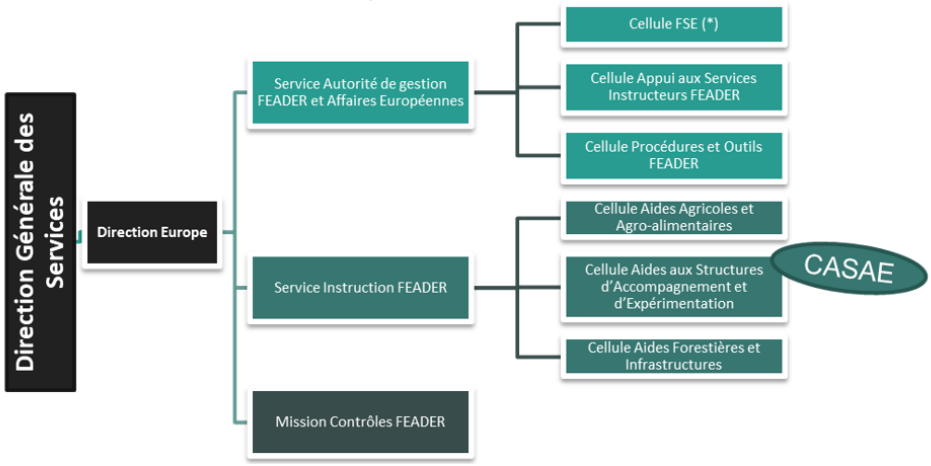

Les interlocuteurs

Directrice Europe	• Mikaële POTHIN
Responsable Service Instruction	• Cécile PIOLIN
Responsable CASAE	• En cours de recrutement
Instructeurs CASAE	• 3 contrats en cours de signature + • Matthieu DECOMBE

Prise de poste
02/01/23
Site de la Victoire

Professionnalisation assurée par la DAAF

La fin de gestion FEADER 14-22

Programmation 2023

- AG : Validation reconduction AAP 2021
- SI DAAF : Vérification de l'éligibilité des demandes de reconduction
- SI CD : Instruction des demandes d'aide - CLS et conventionnement

Solde 2022

- Instruction par le SI CD dès réception

FEADER 23-27

- Fiche action en cours de finalisation – Ouverture Mars 2023 : T.O. 16.2.1 devient TI 77.071
- Création de la Direction Europe
- Pistes envisagées non stabilisées :
  - Fréquence AAP = 3 ans
  - Durée Conventionnement = 3 ans
  - Rapport intermédiaire annuel et non à chaque demande d'acompte
  - Obligation convention de partenariat entre acteurs au sein d'un projet
  - Obligation d'intégration aux RITA pour les porteurs de projet

AAP 2023

- Lancement AAP envisagé début juillet 2023
  - Contenu et Sélection en lien avec la DAAF

ANTICIPER !

- Travaux préparatoires :
  - Emergence des projets dans les structures avec réflexion sur un partenariat structuré et identification d'un chef de file
  - Concertation entre les structures en lien avec l'animation RITA pour assurer la complémentarité et la coordination des projets au sein du réseau
  - Présentation des actions en CPR fin mai
  - Signature des conventions de partenariat en juin

AM : financement rattaché un ETP, est ce qu'on en sait un peu plus sur la méthode de financement

C Piolin : pas de réponse. Matériel est éligible

BS : expé, partie matérielle n'est pas la plus importante. Partie salaire et montant global de l'action n'est pas toujours la même.

CP : ceci est la position de la Daaf, mais pas de réponse de la part de l'autorité de gestion. Les rita n'ont pas été sollicité pour la rédaction des fiches action

BS : content, de la participation dans le cadre des Rita est un sujet affiché. Rapport CGPEAR, présenté session Ecophyto a la RUN et distanciel, et comité Rita, ce rapport est un rapport à charge, on retrouve tous les aspects négatifs qui ont été évoqué, mais aucune des actions positives discutées. Donc malgré ce rapport l'autorité de gestion plébiscite ces réseau Rita, et c'est bien.

RF : ce rapport n'implique que ces auteurs, il faut tourner la page.

EJ : il ne faut pas sous-estimer ce rapport, mais il ne faut pas que cela serve à donner des indications. Ce rapport ne correspond pas à la réalité, il avance des propositions en matière de gouvernance qui n'ont pas été discuté et que le Cirad ne partage pas. Le réseau d'innovation canne est un réseau dont on est fière car il fonctionne et donne un ancrage fort pour poursuivre l'activité. On repart sur les mêmes bases, donc il y a une incohérence, Richard, peut on faire un appel concernant ce rapport et ne pas le laisser…. De plus, il a été écrit sans révision avec les personnes interrogées. Animation nationale et du financement des à coté du SIA qui permet les rencontres sont « out » et donc pas de rencontres 2023, et donc pas de vision de l'agriculture des outre-mer lors du SIA.

<u>CONCLUSION</u>

Conclusion

- R, pour Réseau. Bons échanges entre les différents partenaires locaux et inter-Dom. Rester ouvert à tous et renforcer le lien avec la formation et l'enseignement
- I, pour Innovation. Une coordination des travaux et études efficace et régulière. Bonne complémentarité et collaboration.
  Préparer l'AAP FEADER 2024 avec des réunions techniques en 2023
- T, pour Transfert. Des actions de transferts qui se sont multipliées avec de plus en plus de public agri. Mais pb d'appropriation des innovations sur le terrain. Comment faire pour que les agri mettent en place les innovations ?
- A, pour Agricole. Toujours se rappeler de répondre aux besoins des agri et de les intégrer en amont du I et du T.

Annexe : liste d'émargement

RITA CANNE RÉUNION
Réseau d'innovation et de transfert agricole

13ème Comité de Pilotage Régional
Le 15 décembre 2022
Liste des invités

Nom	Prénom	Organisme	Emargement
ALEU-SABY	Nathalie	DAAF	
AUGIER	Pascal	DAAF	
AUZOUX	Sandrine	Cirad	
BARAU	Laurent	eRcane	
BARBET MASSIN	Vladimir	eRcane	
BENNET	Vincent	Lycée Saint-Joseph	
BOURGAUT	Gwenn	eRcane	
CARUEL	Bertrand	Belair Plantation	
CASTANIER	Christophe	DAAF	
CHETTY	Julien	eRcane	
CHRISTINA	Mathias	Cirad	
DAGALLIER	Jean-Cyril	Cirad	
DAMOUR	Stephanie	CTICS	
DE BAILLIENCOURT	Frédéric	DAAF	
DE LA GIRODAY	Pauline	Habitation LaGiroday	
DIJOUX	Delphine	Syndicat du Sucre de La Réunion	
DUQUESNE	Simon	TOI	
ESTHER	Jean-Jo	eRcane	
FARISANO	Anthony	Cirad	
FEUILLADE	Richard	DAAF	
GUERRERO	Nathalie	DAAF	
JARDINAUD	Aurélien	DAAF	

Nom	Prénom	Organisme	Emargement
JEUFFRAULT	Eric	Cirad	
MAILLARY	Ludovic	DAAF	
MANSUY	Alizé	eRcane	
MARATCHIA	Jean-Bernard	Agriculteur	
MICHEL	Bernard	Agriculteur	
MOUTAMA	Jean François	Agriculteur	
PAYET	Olivier	CTICS	
PIOLIN	Cécile	DAAF	
PREBE	Jérôme	Agriculteur	
PRESCHOUX	Vivien	eRcane	
RAMSAMY	Jean-Paul	Département	
RIPOCHE	Aude	Cirad	
RONDEAU	Philippe	TOI	
ROSSOLIN	Gilbert	Chambre agriculture	
SIEGMUND	Bernard	eRcane	
SOUFFLET	Olivier	Journaliste Caro Canne	
TAILAME	Emmanuel	Agriculteur	
THIBAULT	Florent	TOI - Co-président CPCS	
THOMAS	Patrick	TOI	
FEVRIER	Amélie	eRcane	Fevrier
SOUFFLET	Olivier	Caro Canne	
GUILBOT	Nadège	CTICS	
BEAUVAL	Emmanuelle	QUALITROPIC	
RICKMOUNTE	Sully	CD 974	
Vandoele	Camille	Tracos	