RITA GUADELOUPE
Réseau d'innovation et de transfert agricole

Newsletter du RITA Guadeloupe N°4

Actualités du réseau, dates à retenir, innovations à diffuser

N°4 : Octobre 2020 - mars 2021

ACTUALITÉS

Lecture en ligne : ici

Qu'est ce que le RITA ? Retrouvez ici la plaquette de présentation

PAGE 1 : WEBINAIRES RITA INTER-DOM ET MOUVEMENTS DES HOMMES ET DES FEMMES AU SEIN DU RITA 971

PAGE 2 : AGENDA

PAGE 3 : RETOUR SUR BIK AGRINNOV

PAGE 4 ET 5 : TUTORIEL SUR LA NOTATION DE L'ÉTAT CORPOREL DES BOVINS & RETOUR SUR LES JOURNÉES TECHNIQUES DE 2020

Webinaires des RITA

Dans l'attente de se réunir physiquement entre acteurs des différents RITA, les animateurs nationaux organisent des **Webinaires!** Notez les 2 premières dates dans vos agendas, les mercredis:

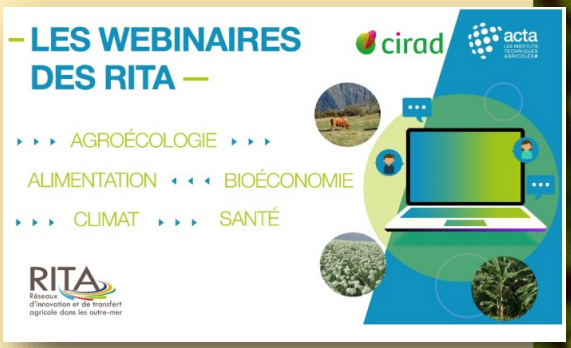

19 mai 2021
16 juin 2021
7h30 à 8h30 (Guadeloupe)

Inscription pour obtention du lien de connexion : solene.ecotip@gmail.com

Les hommes et les femmes du RITA Guadeloupe

L'IT² se restructure en 5 pôles : (1) Amélioration variétale, (2) systèmes de culture, fertilité et agroéquipement, (3) santé végétale, (4) gestion des maladies et environnement, (5) cultures sous abris. Organigramme : ici. **Marie-Laure LASTEL**, qui était animatrice du projet RITA « AVEC » est maintenant **coordinatrice de projets (dont les projets RITA)**. **Contact :** ml.lastel@it2.fr 06 90 41 42 07

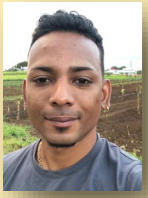

Swamy PATAY est le nouveau directeur de l'exploitation agricole du lycée agricole Alexandre BUFFON, il succède à Philippe TORMIN. **Contact:** swamy.patay@educagri.fr 06 90 62 51 29

Cathy PIERRE est la nouvelle **coordinatrice et animatrice du réseau rural Guadeloupe.** Ses missions visent à mettre en réseau les acteurs du développement rural, contribuer à la mise en œuvre du programme de développement rural (PDR), apporter un appui technique aux groupes d'actions locales, faciliter l'accès à l'ingénierie à travers les « *Laboratwa a bokantag* ». **Contact :** cpierre@cr-guadeloupe.fr ; Web : www.reseaurural.fr

Linsey BIHARY est l'animatrice ECOPHYTO et transfert sur les projets RITA où la chambre est partenaire **Contact :** bihary.l@guadeloupe.chambagri.fr

AVRIL

AGENDA

INRAE

iTe Institut Technique de l'élevage

24 mars au 27 avril 2021: Formation insémination artificielle (IA) en élevage porcin (théorie et pratique) **Programme** : cliquer ici **Dates prévisionnelles** : 24 mars, 6 avril, 27 avril + une date à déterminer (optionnel). 8h00 à 12h00

Lieu : INRAE Duclos – Unités URZ et PTEA, Prise d'eau, Petit-Bourg

Inscription : corine.maximin@inrae.fr

iT2 INSTITUT TECHNIQUE TROPICAL

Du 31 mai au 4 juin: venue de Frédéric THOMAS (YouTube ici) avec des ateliers profils de sol sur les différents bassins de production, toutes cultures confondues. **Contact:** Esther HATIL e.hatil@it2.fr

Semaine du 21 au 25 juin: 3 matinées techniques sur les cultures maraichères avec pour thématique la prophylaxie pour limiter l'impact des bio-agresseurs. **Contact :** Johanna DAMAS j.damas@it2.fr

Informations diverses

Le pôle d'innovation SYNERGÎLE est spécialisé dans la **transition énergétique et écologique**. Le pôle mobilise les entreprises, les réseaux de chercheurs et d'acteurs territoriaux dans le but de les accompagner dans leur **démarche d'adaptation énergétique, écologique et d'innovation**. Synergîle recherche et diffuse un ensemble de solutions techniques, organisationnelles et financières adaptées aux besoins de ses adhérents et **favorise leur participation à des projets de recherche**. Synergîle est partenaire de Qualitropic et peut accompagner des porteurs de projets dans la présentation de leur projet **face au Comité de labellisation Qualitropic** dans les domaines de la bioéconomie, de l'économie circulaire, et de l'agroécologie.

Contact : Emyly GUYON
emyly.guyon@synergile.fr

Le **manuel technique de la diversification végétale** de l'Assofwi est sorti en janvier 2021!

Il s'agit d'une réédition enrichie des enseignements des différents projets RITA conduits ces dernières années.

Téléchargement : ici

Disponible sur demande au format papier à ASSOFWI!

Contact : uneau.assofwi@yahoo.fr

BIK'AGR'INNOV

BIK AGR INNOV
On dot balan pou lagrikilti !

Le 4 février dernier se tenait BIK'AGR'INNOV : évènement organisé par le RITA au lycée agricole Alexandre BUFFON.

Pourquoi cette journée ?

L'agroécologie est un sujet dont on entend de plus en plus parler et de nombreux agriculteurs **recherchent des information sur les pratiques adaptées** au contexte tropical insulaire de la Guadeloupe.
Les projets menés actuellement dans le cadre du RITA vont tous globalement dans ce sens. Ainsi est né **BIK'AGR'INNOV** : **lieu d'échange, de partage et de démonstration** des savoir-faire. Le public cible était globalement le monde de la production agricole et de l'enseignement. **Merci aux partenaires** qui se sont mobilisés et merci à **la préfecture de Guadeloupe** de nous avoir donné son accord pour organiser cette manifestation malgré le contexte sanitaire compliqué.

Clique ici pour voir la vidéo

Qu'avons-nous appris durant cette journée?

Afin de donner un fil rouge à la journée, la thématique donnée était *« les plantes de service »* concrètement quelles espèces choisir ? Comment les implanter ? Quand et comment les détruire ?

Pas moins de **420 visiteurs** sont venus assister aux activités proposées, parmi lesquelles **4 démonstrations** : chantier de fauche et confection de balles de foin, outils de semis et destruction des plantes de service (petit matériel), outils de gestions de l'enherbement (gyrobroyeur hydrostatique 4*4 & débroussailleuse autotractée) et enfin démonstration du semoir de plantes de service en canne à sucre.

Les ateliers pratiques et mini-conférences ont permis d'approfondir différents sujets tels que la **fabrication de micro-organismes efficients** dont vous pouvez retrouver le poster de présentation ici. Cette thématique a suscité un grand intérêt, preuve que les agriculteurs sont à la recherche de techniques permettant d'améliorer la fertilité de leur sol.

Démonstration fauche et confection de balles de foin par la CUMA de Morne à l'eau

RITA GUADELOUPE
Réseau d'innovation et de transfert agricole

Newsletter du RITA Guadeloupe N°4

Actualités du réseau, dates à retenir, innovations à diffuser

N°4 : Octobre 2020 - mars 2021

L'ACTU ÉLEVAGE DES PROJETS RITA

Notation de l'état corporel des vaches créoles, pourquoi ?

La notation de l'état corporel de la vache créole est un outil **de diagnostic de l'état nutritionnel des vaches allaitantes sur pied**. L'état corporel a un impact très important sur les performances de fertilité, et donc sur la productivité des troupeaux.

Qu'est ce que l'état corporel d'une vache adulte? On observe fréquemment chez les vaches des phases **d'amaigrissement puis de reprise de poids.** L'état corporel d'une vache allaitante correspond à l'**importance de ces réserves corporelles**, constituées surtout des dépôts adipeux.

TUTORIEL : CLIQUEZ ICI

En quoi la notation de l'animal peut être utile? Cela donne une **meilleure estimation des réserves adipeuses que le poids,** c'est un bon **critère** pour juger si l'animal **est sous-alimenté** ou si il y a un **excédent** et cela permet d'estimer les performances de l'animal en terme de fertilité : une vache créole en bon état corporel présente une très bonne fertilité.

Plus d'infos : cliquez-ici pour accéder au guide de la méthode rédigé par l'INRAe (projet AgroEcoDiv).

RETOUR SUR LES JOURNÉES TECHNIQUES

11 décembre 2020 : Matinée Apiculture

Lors de cette matinée qui a intéressé plus d'une trentaine de personnes, M. FOUCAN-PERRAFIDE (APIGUA) a présenté des résultats encourageants. Il y a encore quelques années, la production de miel était difficile : les abeilles étaient agressives et essaimaient beaucoup. Le projet **APISELEC** a permis la **sélection et la multiplication de reines** et de colonies, le transfert est effectué puisque désormais **4 apiculteurs formés diffusent** ce nouveau matériel génétique à leurs pairs.

José QUELESNE, apiculteur multiplicateur à Gourbeyre

10 décembre 2020 : Matinée Parade HLB (agrumes)

Lors des trois visites de parcelles, les participants ont pu apprendre que la maladie du HLB est toujours présente, mais qu'elle n'empêche plus de planter à condition d'**adopter un ensemble de bonnes pratiques**: choix variétal (ex: lime Tahiti, antillaise ou mexicaine), choix du porte-greffe, irrigation en période de carême et de production, fertilisation, désinfection des outils... Écouter ici le reportage audio sur la matinée.

Plus d'infos : uneau.assofwi@yahoo.fr

Retour sur les journées techniques

10 novembre 2020 : Matinée sur le projet Plan Ananas Durable « PRODUCTION DE PLANTS SAINS D'ANANAS »

Jean-Claude GOVINDIN (Cirad) est revenu sur les origines du projet : la **baisse de la production due aux maladies** et à la suppression des produits phytosanitaires autorisés nécessitait un **assainissement** du matériel végétal pour aider la reprise sur de bonnes bases.

Benoît HEUGUET de l'IT² a présenté la **méthode de gougeage** des plants d'ananas qui permet la multiplication des vitroplants assainis. Clique ici pour la vidéo tutoriel !

Visite de la serre de la SICAPAG, par Fabien BURGER technicien à la SICAPAG : cette serre permet la **multiplication des vitroplants** avant la vente aux agriculteurs. **Reportage audio à** écouter ici

8 décembre 2020: Matinée sur le projet IntensEcoPlantain

Pour **développer la filière banane plantain**, le projet a exploré divers leviers : **évaluation de variétés** sur les caractéristiques agronomiques et sensorielles (voir newsletter 2), mise en œuvre **d'itinéraires techniques agroécologiques** intégrant du matériel végétal sain (vitroplants ou plants obtenus par le méthode du PIF*), de **l'effeuillage pour gérer la cercosporiose**, du piégeage de charançons, et des plantes de service. Des travaux ont aussi porté sur la caractérisation des régimes pour une mise en place d'une **filière qualité locale** et export (newsletter 3). La matinée a eu lieu chez un planteur et a permis d'accueillir plus de 40 personnes. **Retrouvez quelques supports en ligne** : concernant les PIF* ici, concernant les fiches variétales cliquez ici.

Variété poteau nain

Animation RITA Guadeloupe
solene.ecotip@gmail.com
06 90 84 67 59

l'Europe s'engage en Guadeloupe avec le FEADER
UNION EUROPÉENNE
PROJET COFINANCÉ par le Fonds européen agricole pour le développement rural: L'EUROPE INVESTIT dans les zones rurales
MINISTÈRE DE L'AGRICULTURE ET DE L'ALIMENTATION
REGION GUADELOUPE