AGRICULTURE ET CHANGEMENTS CLIMATIQUES

Guadeloupe 2023

Cédric COUTELLIER Président du Comité VIVEA Guadeloupe

vivea Fonds pour la Formation des Entrepreneurs du Vivant

Qui est VIVEA – Fonds d'assurance formation ?

VIVEA	Nos missions
Fonds d'assurance formation (FAF) des actifs non-salariés agricoles. Il accompagne les chefs d'entreprise agricole dans le développement de leurs compétences.	Mutualiser la collecte, étudier les besoins en compétences, orienter l'offre de formation, financer les formations professionnelles, rechercher et gérer des cofinancements.

Public

504 448, **dont 6 100 en Guadeloupe,** chefs d'entreprise agricole, conjoints d'exploitation ou d'entreprise, aides familiaux, cotisants-es de solidarité des secteurs suivants :

- Exploitations et entreprises agricoles
- Entreprises de travaux agricoles ou forestiers
- Entreprises du paysage, horticulture et pépinières
- Entreprises du secteur du cheval

Nos priorités stratégiques

CONFORTER LA POSITION DU CHEF D'ENTREPRISE

Définir et piloter une stratégie d'entreprise > Améliorer la gestion économique de l'entreprise > Améliorer le dialogue avec la société et l'attractivité des métiers > Transmettre son entreprise

CRÉER DE LA VALEUR

Développer la valeur ajoutée par une production et/ou filière adaptée au marché > S'engager dans une démarche de progrès et/ou de certification > Optimiser ou développer de nouveaux circuits de commercialisation > Développer seul ou à plusieurs et/ou avec des partenaires territoriaux de nouvelles activités ou productions notamment la production d'énergie > Conforter les organisations collectives de producteurs

PRÉSERVER L'ENVIRONNEMENT, LE CLIMAT ET LE BIEN-ÊTRE ANIMAL

Adapter son système de production aux transitions agroécologiques, climatiques, énergétiques et sociétales > Adapter l'entreprise au changement climatique > Mettre en œuvre de nouveaux itinéraires techniques pour optimiser la richesse des sols et des paysages, réduire les intrants et produits phytosanitaires et contribuer à diminuer l'empreinte carbone > Renforcer les pratiques favorisant le bien-être animal

DÉVELOPPER L'EFFICACITÉ ET LA QUALITÉ DE VIE AU TRAVAIL

Favoriser la performance individuelle et collective ainsi que la qualité de vie au travail > Développer et optimiser le management et son leadership > Gérer les collectifs de travail

DÉPLOYER LES SOLUTIONS DIGITALES

Analyser les opportunités et intégrer le numérique dans son entreprise.
Anticiper et décider de la stratégie numérique de son exploitation.

4 enjeux

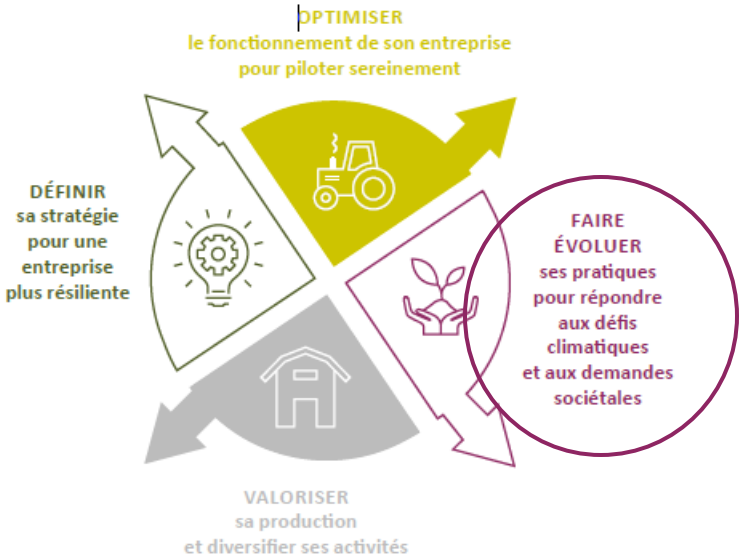

Zoom sur les DOM

3 ENJEUX AGRICOLES MAJEURS

- Atteindre l'autonomie alimentaire en fruits et légumes, ainsi que sur les denrées animales en produits frais
- Diminuer l'utilisation des produits phytosanitaires
- Transformer la filière canne et rechercher de la valeur ajoutée à cette production (sucre bio, fibres…)

vivea

Les appels d’offre spécifiques 2024

Guadeloupe

vivea Fonds pour la Formation des Entrepreneurs du Vivant

Vers davantage d'agroécologie

A RETENIR

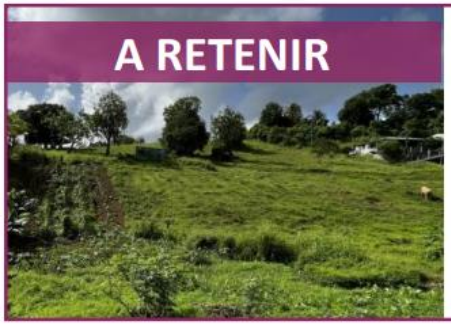

- **14 heures de formation** minimum.
- **40 €** de **prise en charge VIVEA** à l'heure/stagiaire et jusqu'à **48 €** de l'heure/stagiaire selon le nombre de critères facultatifs validés.
- **Prix d'achat** plafond de **60 €** de l'heure/stagiaire.
- **Priorité 3** de l'AOP, projet ***Pistes alternatives.***

OBJECTIFS DE LA FORMATION

- Appropriation de **techniques de production** animale et/ou végétale innovantes, alternatives ou relevant de techniques d'agriculture biologique, hydroponie, aquaponie… ;
- Traiter de l'**impact économique** de leur mise en œuvre. Chaque participant devra être en capacité de mesure l'impact économique de la mise en place des pratiques agroécologiques sur son exploitation.

CRITERES OBLIGATOIRES

Pédagogie active et participative centrées sur l'expérience des stagiaires.

Accompagner les stagiaires, leur permettre de **trouver eux-mêmes les réponses** .

LES COMPÉTENCES DES FORMATEURS

- Compétences en pédagogie active d'animation des séquences participatives.
- Compétences techniques, économiques ou sociales adaptées aux sujets traités.

CRITERES FACULTATIFS (+2€/h

RECRUTEMENT DU PUBLIC

- **Partenariat** avec des prescripteurs et déploiement de **moyens de communication** spécifiques.

INTÉGRER UNE APPROCHE SOCIALE

- Analyser les répercussions des projets en termes d'organisation du travail, de main d'œuvre, d'emploi ou de travail à plusieurs…

EVALUATION

- Des acquis et des changements de pratiques envisagés.
- Réalisée soit sur un temps conséquent lors de la formation, soit grâce à une modalité particulière après.

COANIMATION

- Intervention de formateurs ayant des compétences complémentaires en technique et gestion.

vivea

Agro-transformation

A RETENIR

- **14 heures de formation** minimum.
- **40 €** de **prise en charge VIVEA** à l'heure/stagiaire et jusqu'à **48 €** de l'heure/stagiaire selon le nombre de critères facultatifs validés.
- **Prix d'achat** plafond de **60 €** de l'heure/stagiaire.
- **Priorité 1** de l'AOP, projet ***Agrotransformation.***

CRITERES DE LA FORMATION

OBJECTIFS DE LA FORMATION

- Connaissance des **marchés** sur lesquels les producteurs pourront écouler leur production,
- Compétences nécessaires à la **transformation** de productions agricoles (techniques, juridiques et/ou sanitaires),
- **Rentabilité** de l'activité de transformation et de commercialisation.

Pédagogie active et participative permettant aux stagiaires d'être acteurs de leur formation.

Permettre aux participants de se positionner par rapport à leur propre situation.

LES COMPÉTENCES DES FORMATEURS

Compétences techniques adaptées aux projets de transformation envisagés et en gestion économique pour permettre aux stagiaires de réaliser les analyses de rentabilité.

CRITERES FACULTATIFS (+2€/h

RECRUTEMENT DU PUBLIC

- **Partenariat** avec implication a minima d'un partenaire prescripteur de la formation issu d'un autre réseau.

INTÉGRER UNE APPROCHE SOCIALE

- Analyser les répercussions des projets en termes d'organisation du travail, de main d'œuvre, d'emploi ou de travail à plusieurs...

EVALUATION

- Des acquis et des changements de pratiques envisagés.
- Réalisée soit sur un temps conséquent lors de la formation, soit grâce à une modalité particulière après.

COANIMATION

- Intervention de formateurs ayant des compétences complémentaires en technique et économique.

Ressources

VIVEA / ADEME

Intégrer les enjeux climatiques dans les formations agricoles

https://sites.google.com/view/experimentation-vivea/accueil

L'ADEME et VIVEA ont signé un accord-cadre de partenariat ayant pour finalité de contribuer, auprès du monde agricole, à l'accompagnement des transitions écologique et énergétique et de favoriser par la formation continue l'appropriation de pratiques alternatives par les chef(fes) d'exploitations agricoles.

Dans ce cadre, **9 expérimentations de formations intégrant les enjeux climatiques** ont été mises en œuvre par des organismes de formation volontaires, puis des recommandations en ont été tirées. Ce site internet a pour vocation de **partager ces recommandations**, **ces exemples de formation**, **et surtout de**

Ministère de la transition écologique

DRIAS les futurs du climat

Projections climatiques et indicateurs

http://www.drias-climat.fr/