SÉMINAIRE AGRICULTURES ULTRAMARINES ET CHANGEMENT CLIMATIQUE

Enjeux – Transitions – Adaptation

Le Gosier, Guadeloupe – 23, 24, 25 octobre 2023

Résilience des exploitations agricoles et atténuation du changement climatique

Illustration à travers des projets du RITA Guyane

Elsa OBERLIS – Animation RITA
Collectivité Territoriale de Guyane

Une partie des projets portés au sein du RITA Guyane se sont orientés vers l'amélioration de la résilience des exploitations agricoles aux aléas climatiques et aux changements climatiques en cours. Ils reposent principalement sur le développement de l'agroforesterie, et d'autre part sur le développement de méthodes, d'outils et la création de connaissances permettant une conduite plus fine et plus efficiente des systèmes agricoles et d'élevage.

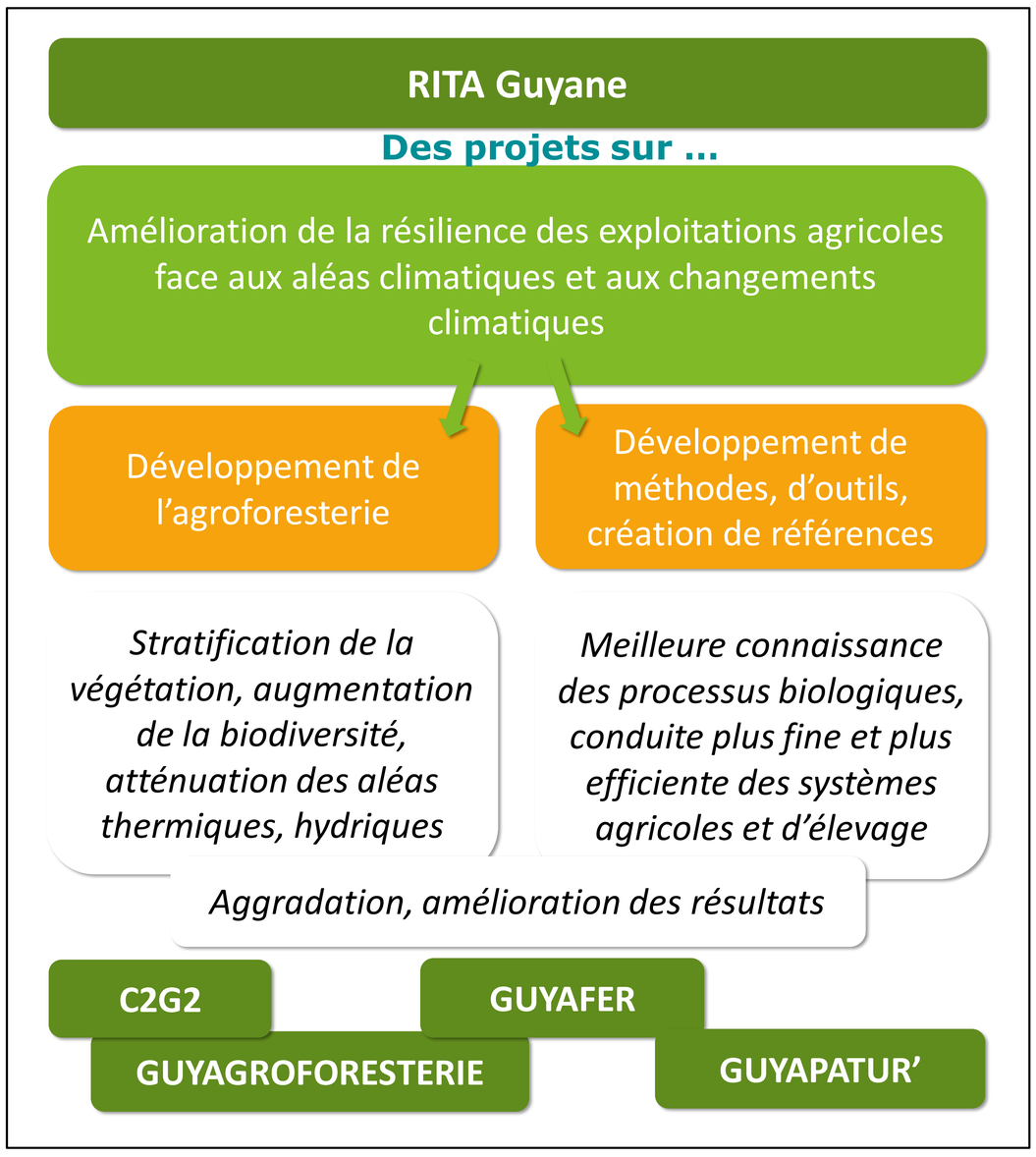

GUYAGROFORESTERIE – GFI et partenaires

*«Développer des systèmes de culture plus **résilients** aux aléas climatiques et plus **autonomes** dans la gestion de la matière organique ».*

Reposant sur :
la création de références technico-économiques en **agroforesterie** dans le contexte guyanais.

Comment ?
Par la mise en place de dispositifs expérimentaux chez des agriculteurs, l'analyse de la fertilité des sols, de la production de biomasse et croissance des végétaux, la production de vidéos, des sessions d'information.

https://www.youtube.com/@guyaneforestinitiative

GUYAFER – Solicaz et partenaires

*«Bien nourrir le **sol** pour améliorer sa **fertilité** et sa **résilience** face à des contraintes d'érosion de plus en plus présentes dans le contexte de changement climatique ».*

Gestion de la fertilité des sols par apports de matières organiques, **reposant sur :**
Une connaissance des caractéristiques des sols, des matières organiques disponibles sur le territoire, des besoins des plantes cultivées, des interactions entre ces composantes.

Comment?
Par la mise en place de parcelles expérimentales chez les producteurs, par la réalisation d'un panel d'analyses biologiques, physiques et chimiques de sols et de matières organiques, , par la création d'un outil numérique d'aide à la décision pour les plans de fertilisation, la mise en place de formations, et la publication de guides.

https://www.guyaferti.com/

GUYAPATUR' – CAG et partenaires

« Permettre aux éleveurs de pérenniser leur surface fourragère après mise en valeur, améliorer leurs revenus et leur permettre de s'adapter aux futurs changements environnementaux, climatiques et sociétaux ».

Reposant sur :
Sur la gestion des prairies via le concept du pâturage tournant, la création d'une méthode d'évaluation fiable de la croissance de l'herbe pour la Guyane, l'évaluation de la qualité alimentaire des fourrages mis à disposition des animaux.

Comment ?
Par la mise en place de dispositifs expérimentaux chez des éleveurs, la création d'une base de référence SPIR, la pesée des animaux, des mesures de pousse de l'herbe, la production de vidéos, un séminaire.

https://www.youtube.com/@guyapaturgestiondupaturage2017

C2G2 – CIRAD et partenaires

« Proposer des systèmes de culture adaptés et résilients, répondant aux attentes des agriculteurs et de la future filière cacao et principalement basés sur l'agroforesterie. Ils ont vocation à être respectueux de l'environnement tout en étant adaptés aux capacités d'investissement des producteurs ».

Comment ?
Par la mise en place de dispositifs expérimentaux chez des agriculteurs, la mise en place de formations et la publication de guides techniques.

https://coatis.rita-dom.fr https://www.youtube.com/@lesritadanslesdom9127/videos

Soutenu par
GOUVERNEMENT
Liberté
Égalité
Fraternité

Co-organisation
ODEADOM
CHAMBRES D'AGRICULTURE