TRANS AGRI DOM

RITA
Réseaux d'innovation et de transfert agricole dans les outre-mer

Réunion du Comité de suivi des RITA

Mardi 25 mai 2021

de 14h00 à 15h30 (heure de Paris)

Rejoindre la réunion Microsoft Teams

UNION EUROPEENNE

l'Europe s'engage en France avec le FEADER

RéseauRural Français 2014 - 2020

Liberté • Égalité • Fraternité
RÉPUBLIQUE FRANÇAISE

Ordre du jour

1. **L'actualité des RITA :**
   a. **Évolution des femmes et des hommes au sein des RITA**
   b. **Faits majeurs depuis la dernière réunion du CSR (23/03/2021)**
2. **Programme des prochains webinaires**
3. **Questions diverses :**
   a. **Dates des prochaines réunions**
   b. **Points divers**

1.a. Évolution des femmes et des hommes au sein des RITA

- Guadeloupe => RAS
- Martinique
- Guyane
- Réunion
- Mayotte
  - Arrivée de Pierre BABY, chargé de mission SBT (ECOPHYTO+projets RITA) à l'EPN Coconi.
- Pacifique
- Métropole

1.a. Évolution des femmes et des hommes au sein des RITA

- Guadeloupe => RAS
- Martinique
- Guyane
- Réunion
- Mayotte
  - Arrivée de Pierre BABY, chargé de mission SBT (ECOPHYTO+projets RITA) à l'EPN Coconi.
- Pacifique
- Métropole

1.b. Faits majeurs depuis la dernière réunion

- Guadeloupe
  - Nouvelle édition de BikAgrInnov prévue début 2022

- Martinique

1.b. Faits majeurs depuis la dernière réunion

- Guyane

Actualité du moment

- Participation au projet CAMBIONET, programme Interreg porté par l'INRAE : nombreux points de concordance avec les objectifs du RITA/PEI AGRI. Des actions vont certainement démarrer par rapport aux actions déjà menées dans le cadre du de l'animation

https://www.inrae.fr/actualites/cambionet-projet-construire-ensemble-nouvelle-agriculture-zone-caraibe-amazonie

- Mobilisation des acteurs agricoles autour du dispositif « Aides-territioire » pour diffuser les aides financières et d'ingénierie. Le travail d'animation territoriale autour de ce dispositif représente un des trois volets du projet de Plateforme d'information numérique dédié au secteur agricole et alimentaire

https://www.reseaurural.fr/centre-de-ressources/evenements/webinaire-aides-territoires-en-region-exemple-en-guyane

- La DEAAF organise des rencontre avec les porteurs de projets RITA pour faire un point sur les projets et s'interroge sur les modalités de reconduite des projets

1.b. Faits majeurs depuis la dernière réunion

- Guyane

Préoccupation à partager

Les discours sur l'agro-écologie dans le secteur agricole restent encore éloignés des objectifs visés par les transition agro-écologiques

Il y a encore trop d'opposition entre production/rentabilité et prise en compte de la biodiversité

Pour information, un séminaire dédié à la valorisation économique de la biodiversité est prévu pour la fin d'année (présentiel ou visio) et portera à la fois sur le volet agricole et tourisme durable. Ce sera l'occasion de préparer et travailler ce point avec les acteurs locaux

- Réunion

1.b. Faits majeurs depuis la dernière réunion

- Mayotte
  - **Lancement de la page facebook du RITA MAYOTTE**
  - **Projets RITA en cours :**
    - Séminaire de restitution des projets prévu les 26,27 et 28 octobre.
    - Ateliers thématiques prévus lors du séminaire de restitution
  - **Communication et ateliers prévus d'ici le séminaire en octobre :**

Volet végétal (projet INNOVEG) :

1) Vidéo « Production de tomate sous filet »
2) Démonstration de la méthode filet sur tomate
3) Démonstration au champ (TIF ananas) + formation à la technique chez un agriculteur
4) Formation à la reconnaissance des ravageurs et l'utilisation des auxiliaires
5) Agrumes : production de plants sains ; lutte contre la mouche des fruits

1.b. Faits majeurs depuis la dernière réunion

Volet animal (projet DEFI-ANIMAL):

1) Restitution sur la reconnaissance de la race caprine mahoraise
2) Restitution sur la reconnaissance de la race zébu mahoraise
3) Gestion des abeilles sauvages à Mayotte
4) Santé animale

Volet transversal (projet BIOFERM):

1) Fertilisation organique des systèmes bananier + manioc
2) Plantes de services
2) Restitution sur la fertilité des sols selon les différents SdC
3) Fertilisation organique du fourrage
4) Performance des jardins mahorais ?

▪ Thèmes émergents pour les nouveaux projets RITA :

1) Gestion collective et individuelle de l'eau sur les exploitations
2) Valorisation de la fiente de volaille
3) Agroforesterie
4) Amélioration de l'alimentation des bovins
5) Tests variétaux et solutions phytosanitaires en maraîchage
6) Développement de solutions pour lutter contre les makis

3. Programme de webinaires

Proposition d'une série de Webinaires mensuels

Le mercredi de 13h30 à 14h30 (heure de métropole)

5 grands thèmes identifiés : agroécologie, alimentation, bioéconomie, climat et santé

3 intervenants diversifiés pour chaque Webinaire

Prochaines dates :

- **16/06/2021 AE/Canne à sucre**
- **15/09/2021 Santé animale**
- **13/10/2021**

Sur Teams live Event

Disponibles en replay sur chaîne Youtube « Lesritadanslesdom » et sur Coatis

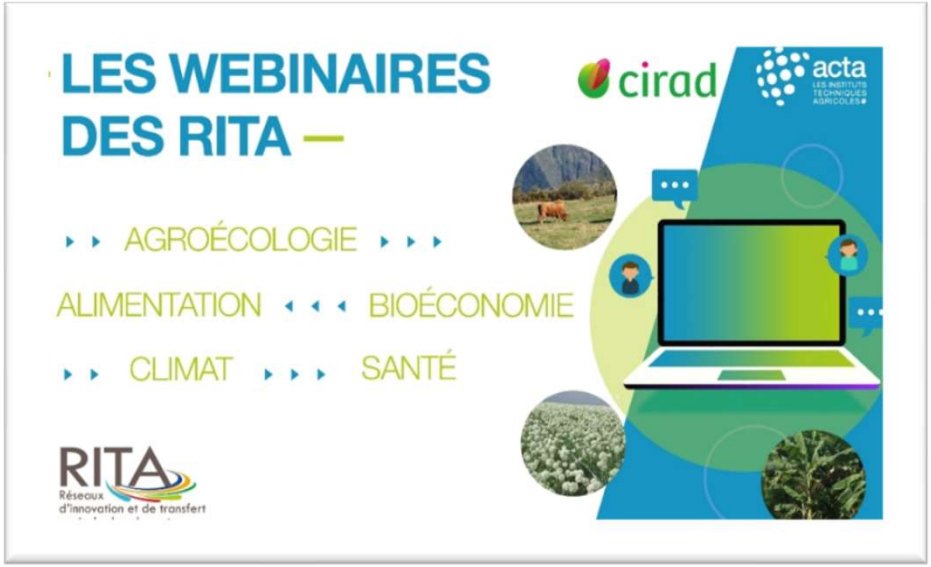

4. Questions diverses

- **Dates des prochaines réunions**
  - Mardi 7 septembre 2021, 14h00 (heure de Paris)

(Passage en heure d'hiver le dimanche 31 octobre 2021 – NON CONFIRMÉ)

  - Mardi 9 novembre 2021, 13h30 (heure de Paris)
  - Mardi 25 janvier 2022, 13h30 (heure de Paris)
  - Mardi 22 mars 2022, 13h30 (heure de Paris)

(Passage en heure d'été le dimanche 27 mars 2022 – NON CONFIRMÉ)

  - Mardi 24 mai 2022, 14h00 (heure de Paris)