L'assainissement des parcelles contaminées : une étape clé pour la relance de la filière Agrumicole

Un arbre atteint par le Citrus Greening ou Huanglongbing (HLB) va dépérir avec le temps et sera un foyer de contamination pour les vergers voisins. Il est essentiel de détruire les arbres contaminés pour faire baisser la pression parasitaire et relancer la production.

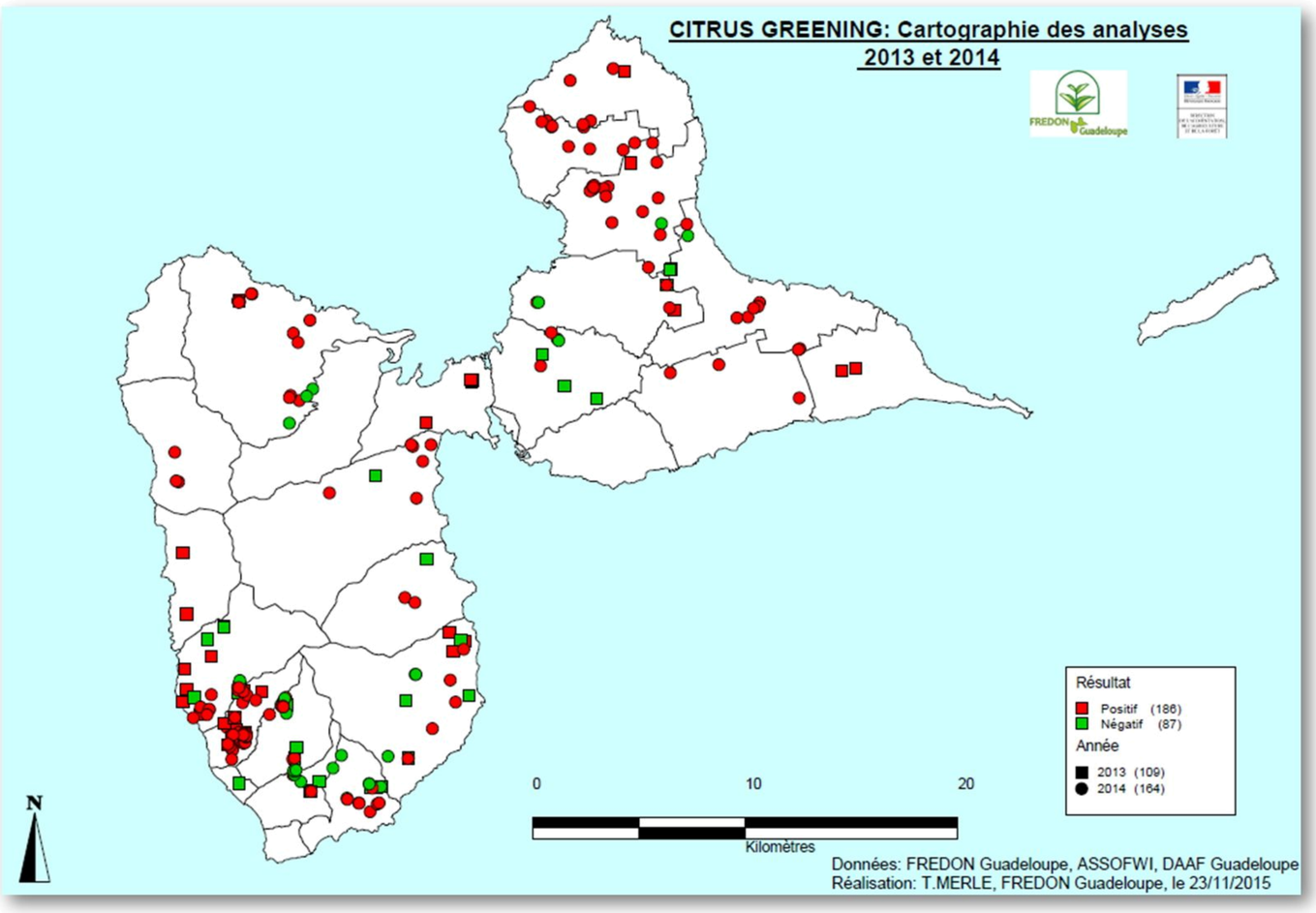

Parcelle d'agrumes contaminée en Sud Basse-Terre

Parcelle d'agrumes arrachée en Sud Basse-Terre

▪ Etat des lieux

- Deux bassins de productions très contaminés en **Sud Basse Terre** et **Nord Grande Terre.**
- Des **négociations** sont menées depuis 2012 par les groupements de producteurs et la Chambre d'agriculture afin que les pouvoirs publics accompagnent financièrement les producteurs.
- Une **aide d'urgence (minimis) a été débloquée en 2015** pour encourager à l'assainissement.
- Des **aides Régionales ont été mobilisées en 2016** pour indemniser 53 producteurs sinistrés et les aider à se reconvertir.
- Des **mesures FEADER liées au PDRG 2014-2020 seront bientôt opérationnelles** pour aider les producteurs à assainir et se reconvertir.

▪ Méthodes d'assainissement

Les partenaires du plan d'action (ASSOFWI, CAG971 et FREDON) ont référencé les procédures d'assainissement possibles et estimés les besoins en financements relatifs.

Un projet d'organisation a été réfléchi afin de réaliser l'assainissement chez les producteurs et les particuliers.

Procédures d'assainissement :

1) **Arrachage - Broyage** → environ 8 000 €/ha
2) **Coupe– Dévitalisation par solarisation** → environ 6 000 €/ha
3) **Coupe– Dévitalisation chimique** → environ 7000 €/ha
4) **Coupe– Dévitalisation par brûlage** → environ 9 000 €/ha
5) **Coupe– Broyage– Dévitalisation chimique** → environ 11 000 €/ha

Projet d'organisation de l'assainissement

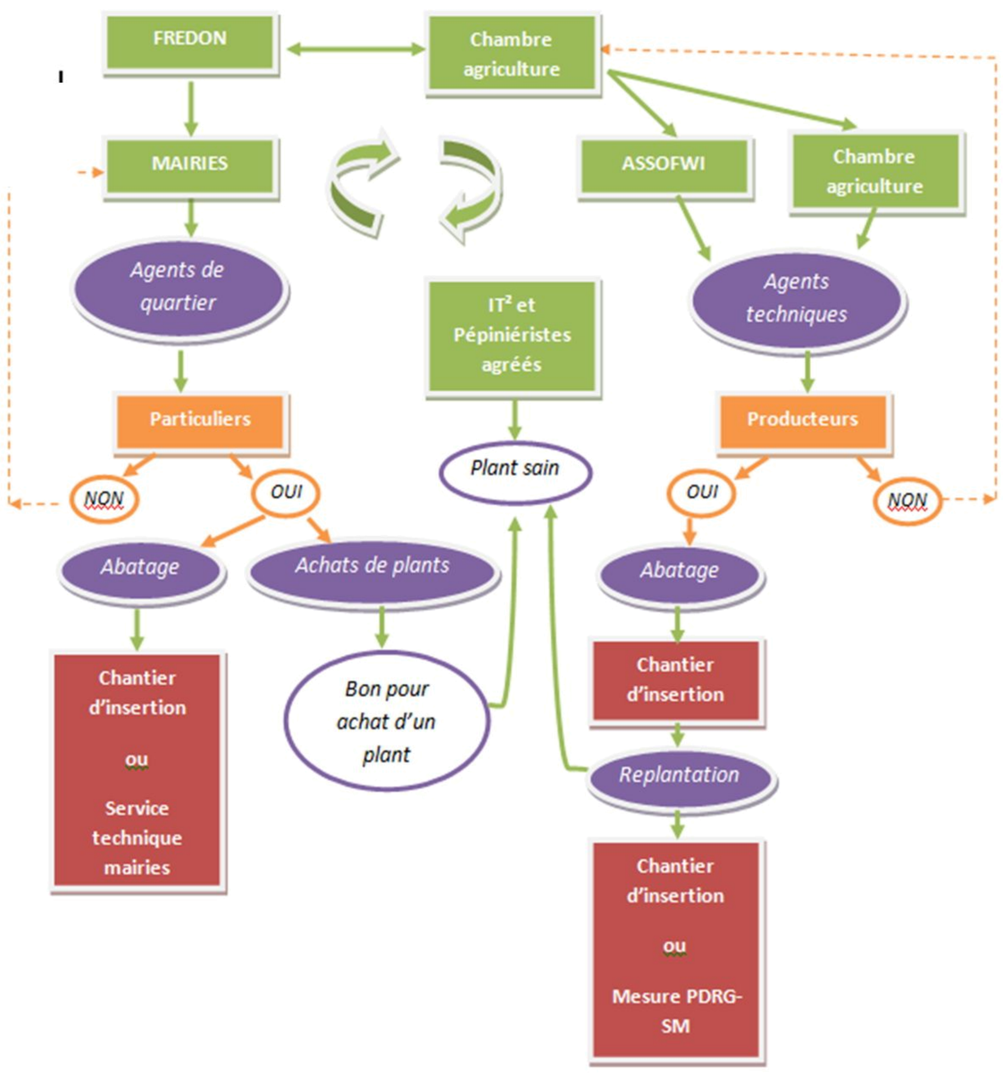

*Ces procédures ont été établies à partir de retours d'expériences de producteurs ayant assainis leurs parcelles. Les **temps de main d'oeuvre et coûts matériels** sont les postes de dépenses retenus.*

Ces chiffres sont des estimations et peuvent varier selon les exploitations.

Contact :Youri UNEAU uneau.assofwi@yahoo.fr
ASSOFWI - Route du Bouchu - 97119 Vieux Habitants